



MUNICIPIO DE COSALA

Poliza de Ingreso I0000011 del 17 de enero de 2020

Hoja: 1

INGRESOS DIA 17 DE ENERO DEL 2020

LJACOBO 21/04/2020 12:40:04p. m.

Cta	Sct	Ssc	Ssss	SSSS	Descripcion / Concepto	Parcial	Debe	Haber
1111					Efectivo		36,063.35	
1111	1				CAJA			
1111	1	000020			CAJA INGRESOS 2020 INGRESOS PROPIOS			
					INGRESOS DIA 17 DE ENERO DEL 2020	20,000.00		
					INGRESOS DIA 17 DE ENERO DEL 2020	16,063.35		
1124					Ingresos por Recuperar a Corto Plazc		36,063.35	
1124	1				Impuestos			
1124	1	110104			PREDIAL RUSTICO IMPRODUCTIVO			
					INGRESOS DIA 17 DE ENERO DEL 2020 17/01/2020	4,832.83		
					PREDIAL URBANO			
					INGRESOS DIA 17 DE ENERO DEL 2020 17/01/2020	21,376.56		
124	1	180104			Pro-Asistencia Social y/o Pro-Deporte (10%)			
					INGRESOS DIA 17 DE ENERO DEL 2020 17/01/2020	4,398.60		
					INGRESOS DIA 17 DE ENERO DEL 2020 17/01/2020	100.37		
1124	1	180302			ASISTENCIA Y/O DEPORTE 10% PREDIAL RUSTICO			
					INGRESOS DIA 17 DE ENERO DEL 2020 17/01/2020	483.29		
1124	1	180304			PRO-ASISTENCIA Y/O DEPORTE 10% REZAGO PREDIAL RUSTICO			
					INGRESOS DIA 17 DE ENERO DEL 2020 17/01/2020	66.82		
1124	6				Aprovechamientos			
1124	6	610101			Multas.			
					INGRESOS DIA 17 DE ENERO DEL 2020 17/01/2020	1,104.03		
1124	6	610103			Rezagos.			
					INGRESOS DIA 17 DE ENERO DEL 2020 17/01/2020	203.91		
					INGRESOS DIA 17 DE ENERO DEL 2020 17/01/2020	982.22		
1124	6	610105			Gastos de notificación, ejecución e inspección Fiscal			
					INGRESOS DIA 17 DE ENERO DEL 2020 17/01/2020	84.49		
1124	6	610107			Otros aprovechamientos			
					INGRESOS DIA 17 DE ENERO DEL 2020 17/01/2020	0.82		
1124	6	610208			MULTAS REZAGO PREDIAL RUSTICO IMPRODUCTIVO			
					INGRESOS DIA 17 DE ENERO DEL 2020 17/01/2020	735.05		
1124	6	610311			RECARGOS REZAGOS DE PREDIAL RUSTICO IMPRODUCTIVO			
					INGRESOS DIA 17 DE ENERO DEL 2020 17/01/2020	264.63		
1124	6	610502			REZAGOS MERCADO MUNICIPAL Y USO DE LOCALES			
					INGRESOS DIA 17 DE ENERO DEL 2020 17/01/2020	761.50		
1124	6	610504			REZAGOS PREDIAL RUSTICO IMPRODUCTIVO			
					INGRESOS DIA 17 DE ENERO DEL 2020 17/01/2020	668.23		
8120					Ley de Ingresos por Ejecutar			36,063.35
8120	1				Impuestos			
					INGRESOS DIA 17 DE ENERO DEL 2020 17/01/2020	4,832.83		
8120	1	110104			PREDIAL RUSTICO IMPRODUCTIVO			
8120	1	120101			Predial Rústico y Urbano, sobre el valor catastral			
					INGRESOS DIA 17 DE ENERO DEL 2020 17/01/2020	21,376.56		
8120	1	180104			Pro-Asistencia Social y/o Pro-Deporte (10%)			
					INGRESOS DIA 17 DE ENERO DEL 2020 17/01/2020	4,398.60		
					INGRESOS DIA 17 DE ENERO DEL 2020 17/01/2020	100.37		
8120	1	180302			ASISTENCIA Y/O DEPORTE 10% PREDIAL RUSTICO			
					INGRESOS DIA 17 DE ENERO DEL 2020 17/01/2020	483.29		



INGRESOS DIA 17 DE ENERO DEL 2020

L.JACOBO

21/04/2020 12:40:04p. m.

Cta SctaSsc	SSS	SSSS	SSSSS	Descripcion / Concepto	Parcial	Debe	Haber
8120	1	180304		PRO-ASISTENCIA Y/O DEPORTE 10% REZAGO PREDIAL RUSTICO			
				INGRESOS DIA 17 DE ENERO DEL 2020 17/01/2020	66.82		
				Aprovechamientos			
8120	6			Multas.			
8120	6	610101		INGRESOS DIA 17 DE ENERO DEL 2020 17/01/2020	1,104.03		
				Rezagos.			
8120	6	610103		INGRESOS DIA 17 DE ENERO DEL 2020 17/01/2020	203.91		
				INGRESOS DIA 17 DE ENERO DEL 2020 17/01/2020	982.22		
				Gastos de notificación, ejecución e inspección Fiscal			
8120	6	610105		INGRESOS DIA 17 DE ENERO DEL 2020 17/01/2020	84.49		
				Otros.			
8120	6	610107		INGRESOS DIA 17 DE ENERO DEL 2020 17/01/2020	0.82		
				MULTAS REZAGO PREDIAL RUSTICO IMPRODUCTIVO			
8120	6	610208		INGRESOS DIA 17 DE ENERO DEL 2020 17/01/2020	735.05		
				RECARGOS REZAGOS DE PREDIAL RUSTICO IMPRODUCTIVO			
8120	6	610311		INGRESOS DIA 17 DE ENERO DEL 2020 17/01/2020	264.63		
				REZAGOS MERCADO MUNICIPAL Y USO DE LOCALES			
8120	6	610502		INGRESOS DIA 17 DE ENERO DEL 2020 17/01/2020	761.50		
				REZAGOS PREDIAL RUSTICO IMPRODUCTIVO			
8120	6	610504		INGRESOS DIA 17 DE ENERO DEL 2020 17/01/2020	668.23		
				Ley de Ingresos Devengade			
8140				Impuestos		36,063.35	
8140	1			PREDIAL RUSTICO IMPRODUCTIVO			
8140	1	110104		INGRESOS DIA 17 DE ENERO DEL 2020 17/01/2020	4,832.83		
				Predial Rústico y Urbano, sobre el valor catastral			
8140	1	120101		INGRESOS DIA 17 DE ENERO DEL 2020 17/01/2020	21,376.56		
				Pro-Asistencia Social y/o Pro-Deporte (10%)			
8140	1	180104		INGRESOS DIA 17 DE ENERO DEL 2020 17/01/2020	100.37		
				INGRESOS DIA 17 DE ENERO DEL 2020 17/01/2020	4,398.60		
				ASISTENCIA Y/O DEPORTE 10% PREDIAL RUSTICO			
8140	1	180302		INGRESOS DIA 17 DE ENERO DEL 2020 17/01/2020	483.29		
				PRO-ASISTENCIA Y/O DEPORTE 10% REZAGO PREDIAL RUSTICO			
8140	1	180304		INGRESOS DIA 17 DE ENERO DEL 2020 17/01/2020	66.82		
				Aprovechamientos			
8140	6			Multas.			
8140	6	610101		INGRESOS DIA 17 DE ENERO DEL 2020 17/01/2020	1,104.03		
				Rezagos.			
8140	6	610103		INGRESOS DIA 17 DE ENERO DEL 2020 17/01/2020	203.91		
				INGRESOS DIA 17 DE ENERO DEL 2020 17/01/2020	982.22		
				Gastos de notificación, ejecución e inspección Fiscal			
8140	6	610105		INGRESOS DIA 17 DE ENERO DEL 2020 17/01/2020	84.49		
				Otros.			
8140	6	610107		INGRESOS DIA 17 DE ENERO DEL 2020 17/01/2020	0.82		
				MULTAS REZAGO PREDIAL RUSTICO IMPRODUCTIVO			
8140	6	610208		INGRESOS DIA 17 DE ENERO DEL 2020 17/01/2020	735.05		
				RECARGOS REZAGOS DE PREDIAL RUSTICO IMPRODUCTIVO			
8140	6	610311		INGRESOS DIA 17 DE ENERO DEL 2020 17/01/2020	264.63		





MUNICIPIO DE COSALA

Poliza de Ingreso I0000011 del 17 de enero de 2020

Hoja: 3

INGRESOS DIA 17 DE ENERO DEL 2020

LJACOB0

21/04/2020 12:40:04p. m.

Cta	Sda	Ssc	SSSS	SSSSS	Descripcion / Concepto	Parcial	Debe	Haber
8140	6	610502			REZAGOS MERCADO MUNICIPAL Y USO DE LOCALES			
					INGRESOS DIA 17 DE ENERO DEL 2020 17/01/2020	761.50		
8140	6	610504			REZAGOS PREDIAL RUSTICO IMPRODUCTIVO			
					INGRESOS DIA 17 DE ENERO DEL 2020 17/01/2020	668.23		
4124					Ingresos por Recuperar a Corto Plazc			36,063.35
1124	1				<u>Impuestos</u>			
1124	1	110104			PREDIAL RUSTICO IMPRODUCTIVO			
					INGRESOS DIA 17 DE ENERO DEL 2020 17/01/2020	4,832.83		
					INGRESOS DIA 17 DE ENERO DEL 2020 17/01/2020	21,376.56		
					PREDIAL URBANO			
					Pro-Asistencia Social y/o Pro-Deporte (10%).			
1124	1	120101			INGRESOS DIA 17 DE ENERO DEL 2020 17/01/2020	4,398.60		
1124	1	180104			INGRESOS DIA 17 DE ENERO DEL 2020 17/01/2020	100.37		
					ASISTENCIA Y/O DEPORTE 10% PREDIAL RUSTICO			
1124	1	180302			INGRESOS DIA 17 DE ENERO DEL 2020 17/01/2020	483.29		
					PRO-ASISTENCIA Y/O DEPORTE 10% REZAGO PREDIAL RUSTICO			
1124	1	180304			INGRESOS DIA 17 DE ENERO DEL 2020 17/01/2020	66.82		
					Aprovechamientos			
1124	6				Multas.			
1124	6	610101			INGRESOS DIA 17 DE ENERO DEL 2020 17/01/2020	1,104.03		
					Rezagos.			
1124	6	610103			INGRESOS DIA 17 DE ENERO DEL 2020 17/01/2020	203.91		
					INGRESOS DIA 17 DE ENERO DEL 2020 17/01/2020	982.22		
					Gastos de notificación, ejecución e inspección Fiscal			
1124	6	610105			INGRESOS DIA 17 DE ENERO DEL 2020 17/01/2020	84.49		
					Otros aprovechamientos			
1124	6	610107			INGRESOS DIA 17 DE ENERO DEL 2020 17/01/2020	0.82		
					MULTAS POR PREDIAL RUSTICO			
1124	6	610206			INGRESOS DIA 17 DE ENERO DEL 2020 17/01/2020			
					INGRESOS DIA 17 DE ENERO DEL 2020 17/01/2020			
					MULTAS REZAGO PREDIAL RUSTICO IMPRODUCTIVO			
1124	6	610208			INGRESOS DIA 17 DE ENERO DEL 2020 17/01/2020	735.05		
					INGRESOS DIA 17 DE ENERO DEL 2020 17/01/2020			
1124	6	610310			RECARGOS DE PREDIAL RUSTICO			
					INGRESOS DIA 17 DE ENERO DEL 2020 17/01/2020			
					INGRESOS DIA 17 DE ENERO DEL 2020 17/01/2020			
					RECARGOS REZAGOS DE PREDIAL RUSTICO IMPRODUCTIVO			
1124	6	610311			INGRESOS DIA 17 DE ENERO DEL 2020 17/01/2020	264.63		
					APROVECHAMIENTOS POR PREDIAL RUSTICO			
1124	6	610401			INGRESOS DIA 17 DE ENERO DEL 2020 17/01/2020			
					INGRESOS DIA 17 DE ENERO DEL 2020 17/01/2020			
					REZAGOS MERCADO MUNICIPAL Y USO DE LOCALES			
1124	6	610502			INGRESOS DIA 17 DE ENERO DEL 2020 17/01/2020			
					INGRESOS DIA 17 DE ENERO DEL 2020 17/01/2020			
					REZAGOS PREDIAL RUSTICO IMPRODUCTIVO			
1124	6	610504			INGRESOS DIA 17 DE ENERO DEL 2020 17/01/2020	761.50		
					INGRESOS DIA 17 DE ENERO DEL 2020 17/01/2020			
					INGRESOS DIA 17 DE ENERO DEL 2020 17/01/2020			
					INGRESOS DIA 17 DE ENERO DEL 2020 17/01/2020			
					INGRESOS DIA 17 DE ENERO DEL 2020 17/01/2020			
					INGRESOS DIA 17 DE ENERO DEL 2020 17/01/2020			
					Impuestos Sobre los Ingresos			
4111					<u>Impuestos</u>			
4111	1				PREDIAL RUSTICO IMPRODUCTIVO			
					INGRESOS DIA 17 DE ENERO DEL 2020 17/01/2020	668.23		
					INGRESOS DIA 17 DE ENERO DEL 2020 17/01/2020			4,832.83



# MUNICIPIO DE COSALA

## Poliza de Ingreso I0000011 del 17 de enero de 2020

Hoja: 4

INGRESOS DIA 17 DE ENERO DEL 2020

LJACOBO

21/04/2020 12:40:04p. m.

Cta	Subc	Subs	Subss	Descripcion / Concepto	Parcial	Debe	Haber
				INGRESOS DIA 17 DE ENERO DEL 2020	4,832.83		
4112				Impuestos Sobre el Patrimonio			21,376.56
4112	1			Impuestos			
4112	1	120101		Predial Urbano			
				INGRESOS DIA 17 DE ENERO DEL 2020	21,376.56		
4119				Otros Impuestos			5,049.08
4119	1			Impuestos			
4119	1	180104		Pro-Asistencia Social y/o Pro-Deporte (10%) de predial urbano			
				INGRESOS DIA 17 DE ENERO DEL 2020	4,398.60		
				INGRESOS DIA 17 DE ENERO DEL 2020	100.37		
4119	1	180302		ASISTENCIA Y/O DEPORTE 10% PREDIAL RUSTICO			
				INGRESOS DIA 17 DE ENERO DEL 2020	483.29		
4119	1	180304		PRO ASISTENCIA Y/O DEPORTE 10% PREDIAL RUSTICO REZAGO			
				INGRESOS DIA 17 DE ENERO DEL 2020	66.82		
4161				Incentivos Derivados de la Colaboración Fisca			4,804.88
4161	6			Aprovechamientos			
4161	6	610101		Multas de predial urbano			
				INGRESOS DIA 17 DE ENERO DEL 2020	1,104.03		
4161	6	610103		Rezagos de predial urbano			
				INGRESOS DIA 17 DE ENERO DEL 2020	203.91		
				INGRESOS DIA 17 DE ENERO DEL 2020	982.22		
4161	6	610105		Gastos de notificación, ejecución e inspección Fiscal de predial urbano			
				INGRESOS DIA 17 DE ENERO DEL 2020	84.49		
4161	6	610107		OTROS APROVECHAMIENTOS			
				INGRESOS DIA 17 DE ENERO DEL 2020	0.82		
4161	6	610206		MULTAS POR PREDIAL RUSTICO			
				INGRESOS DIA 17 DE ENERO DEL 2020			
4161	6	610208		MULTAS REZAGO PREDIAL RUSTICO IMPRODUCTIVO			
				INGRESOS DIA 17 DE ENERO DEL 2020	735.05		
4161	6	610310		RECARGOS DE PREDIAL RUSTICO			
				INGRESOS DIA 17 DE ENERO DEL 2020			
4161	6	610311		RECARGOS REZAGO PREDIAL RUSTICO IMPRODUCTIVO			
				INGRESOS DIA 17 DE ENERO DEL 2020	264.63		
4161	6	610401		APROVECHAMIENTOS POR PREDIAL RUSTICO			
				INGRESOS DIA 17 DE ENERO DEL 2020			
4161	6	610502		REZAGOS MERCADO MUNICIPAL Y USO DE LOCALES			
				INGRESOS DIA 17 DE ENERO DEL 2020	761.50		
4161	6	610504		REZAGOS PREDIAL RUSTICO IMPRODUCTIVO			
				INGRESOS DIA 17 DE ENERO DEL 2020	688.23		
8120				Ley de Ingresos por Ejecutar			
8120	6			Aprovechamientos			
8120	6	610206		MULTAS POR PREDIAL RUSTICO			
				INGRESOS DIA 17 DE ENERO DEL 2020 17/01/2020			
8120	6	610310		RECARGOS DE PREDIAL RUSTICO			
				INGRESOS DIA 17 DE ENERO DEL 2020 17/01/2020			
8120	6	610401		APROVECHAMIENTOS POR PREDIAL RUSTICO			
				INGRESOS DIA 17 DE ENERO DEL 2020 17/01/2020			





INGRESOS DIA 17 DE ENERO DEL 2020

LJACOB0

21/04/2020 12:40:04p. m.

Cta	Sct	Ssc	SSSS	SSSSS	Descripcion / Concepto	Parcial	Debe	Haber
8140					Ley de Ingresos Devengada			36,063.35
					<u>Impuestos</u>			
8140	1				PREDIAL RUSTICO IMPRODUCTIVO			
8140	1	110104			INGRESOS DIA 17 DE ENERO DEL 2020 17/01/2020	4,832.83		
					Predial Rústico y Urbano, sobre el valor catastral			
8140	1	120101			INGRESOS DIA 17 DE ENERO DEL 2020 17/01/2020	21,376.56		
					Pro-Asistencia Social y/o Pro-Deporte (10%.			
8140	1	180104			INGRESOS DIA 17 DE ENERO DEL 2020 17/01/2020	4,398.60		
					INGRESOS DIA 17 DE ENERO DEL 2020 17/01/2020	100.37		
					ASISTENCIA Y/O DEPORTE 10% PREDIAL RUSTICO			
8140	1	180302			INGRESOS DIA 17 DE ENERO DEL 2020 17/01/2020	483.29		
					PRO-ASISTENCIA Y/O DEPORTE 10% REZAGO PREDIAL RUSTICO			
140	1	180304			INGRESOS DIA 17 DE ENERO DEL 2020 17/01/2020	66.82		
					Aprovechamientos			
8140	6				Multas.			
8140	6	610101			INGRESOS DIA 17 DE ENERO DEL 2020 17/01/2020	1,104.03		
					Rezagos.			
8140	6	610103			INGRESOS DIA 17 DE ENERO DEL 2020 17/01/2020	203.91		
					INGRESOS DIA 17 DE ENERO DEL 2020 17/01/2020	982.22		
					Gastos de notificación, ejecución e inspección Fiscal			
8140	6	610105			INGRESOS DIA 17 DE ENERO DEL 2020 17/01/2020	84.49		
					Otros.			
8140	6	610206			INGRESOS DIA 17 DE ENERO DEL 2020 17/01/2020	0.82		
					MULTAS POR PREDIAL RUSTICO			
					INGRESOS DIA 17 DE ENERO DEL 2020 17/01/2020			
					INGRESOS DIA 17 DE ENERO DEL 2020 17/01/2020			
					MULTAS REZAGO PREDIAL RUSTICO IMPRODUCTIVO			
8140	6	610208			INGRESOS DIA 17 DE ENERO DEL 2020 17/01/2020	735.05		
					RECARGOS DE PREDIAL RUSTICO			
140	6	610310			INGRESOS DIA 17 DE ENERO DEL 2020 17/01/2020			
					INGRESOS DIA 17 DE ENERO DEL 2020 17/01/2020			
					RECARGOS REZAGOS DE PREDIAL RUSTICO IMPRODUCTIVO			
8140	6	610311			INGRESOS DIA 17 DE ENERO DEL 2020 17/01/2020	264.63		
					APROVECHAMIENTOS POR PREDIAL RUSTICO			
8140	6	610401			INGRESOS DIA 17 DE ENERO DEL 2020 17/01/2020			
					INGRESOS DIA 17 DE ENERO DEL 2020 17/01/2020			
					REZAGOS MERCADO MUNICIPAL Y USO DE LOCALES			
8140	6	610502			INGRESOS DIA 17 DE ENERO DEL 2020 17/01/2020	761.50		
					REZAGOS PREDIAL RUSTICO IMPRODUCTIVO			
8140	6	610504			INGRESOS DIA 17 DE ENERO DEL 2020 17/01/2020	668.23		
					Ley de Ingresos Recaudada			
8150					<u>Impuestos</u>			
8150	1				PREDIAL RUSTICO IMPRODUCTIVO			
8150	1	110104			INGRESOS DIA 17 DE ENERO DEL 2020 17/01/2020	4,832.83		
					Predial Rústico y Urbano, sobre el valor catastral			
8150	1	120101			INGRESOS DIA 17 DE ENERO DEL 2020 17/01/2020	21,376.56		
					Pro-Asistencia Social y/o Pro-Deporte (10%.			
8150	1	180104			INGRESOS DIA 17 DE ENERO DEL 2020 17/01/2020			







# MUNICIPIO DE COSALA

TESORERIA MUNICIPAL - DIRECCION DE INGRESOS  
ESQUINA CON ROSALES Y LEYVA SOLANO S/N NO. COL. CENTRO C.P. 80700 MUNIC



CIFRAS DE CONTROL DE INGRESO DEL DIA : 17/01/2020

REFERENCIA O CVE. CATASTRAL	NOMBRE	NUMERO RECIBO	TOTAL DEL RECIBO	AÑO/TRIM DE PAGO	OBSERVACIONES
009000001168023001	GOMEZ ACOSTA JUAN BAUTISTA	A57598	468.00	20204	*Predial Urbano
009000001118009001	VILLANUEVA ZAZUETA CELIA	A57599	175.00	20204	*Predial Urbano
009000001200022001	POMPA VILLANUEVA SUSANA Y CONDS	A57600	238.00	20204	*Predial Urbano
009000001199004001	MARTINEZ SALCIDO EDUARDO	A57601	108.00	20204	*Predial Urbano
009000001199005001	MARTINEZ SALCIDO EDUARDO	A57602	108.00	20204	*Predial Urbano
009000001199003001	VILLANUEVA ZAZUETA CELIA	A57603	108.00	20204	*Predial Urbano
009000001169016001	AYON TAPIA CIRILA	A57604	95.00	20204	*Predial Urbano
009000002028015001	CORRALES RODRIGUEZ EVODIA Y CONDS	A57605	250.00	20204	*Predial Urbano
009000002015002001	MADUEÑO FELIX MARGARITA	A57606	0.00	20194	*Predial Urbano *Cancelado
009000002002007001	MACHADO FELIX GUADALUPE	A57607	1,672.00	20204	*Predial Urbano
009000001096030001	RESENDEZ ORTIZ PABLO	A57608	251.00	20204	*Predial Urbano
009000002039002001	EDEZA CORRALES CONCEPCION	A57609	1,437.00	20204	*Predial Urbano
009107001003018001	JESUS VICENTE GOMEZ MELGAR	A57610	1,333.13	20204	*Ingreso Eventual
009042001001005001	MADRID GARCIA VIRGINIA	A57611	1,485.00	20204	*Predial Urbano
009000001105006001	LOAIZA MADRID FIDEL	A57612	278.00	20204	*Predial Urbano
009000001181012001	QUINTERO SANCHEZ PAULA	A57613	598.00	20204	*Predial Urbano
009000002041004001	MONTENEGRO CORRALES JESUS ANTONIC	A57614	306.00	20204	*Predial Urbano
009000002005009001	CORRALES CORRALES FRANCISCA	A57615	251.00	20204	*Predial Urbano
009000002005014001	NUNEZ CORRALES MARIA DE JESUS	A57616	2,030.00	20204	*Predial Urbano
009000001003008001	HERRERA BELTRAN CELEDINA	A57617	428.00	20204	*Predial Urbano
009000001168004001	JIMENEZ TEPEXICUAPAN ELVIA	A57618	237.00	20204	*Predial Urbano
009000002220205001	JIMENEZ TEPEXICUAPAN ELVIA	A57619	112.00	20204	*Predial Urbano
009000002005009001	OTANEZ URREA JOSE	A57620	251.00	20204	*Predial Urbano
009000001184007001	OTANEZ URREA JOSE	A57621	426.00	20204	*Predial Urbano
009000002005010001	URREA OTANEZ JOSE	A57622	101.00	20204	*Predial Urbano
009000001184008001	OTAÑEZ TOSCANO JOSE RAMON	A57623	390.00	20204	*Predial Urbano
009000001061004001	RODRIGUEZ MEJORADO MANUEL	A57624	101.00	20204	*Predial Urbano
009000001059004001	QUINTERO GONZALEZ MACARIO	A57625	1,052.00	20204	*Predial Urbano
009000001012009001	JESUS FRANCISCO RODRIGUEZ MEDRANO	A57627	994.00	20204	*Predial Urbano
009000001012009001	JUAN AGUIRRE BAYARDO	A57628	1,527.36	20204	*Ingreso Eventual
009000001028004001	BRACAMONTES LOPEZ CORNELIO	A57629	66.30	20204	*Ingreso Eventual
0090000010150026001	BRACAMONTE MORENO JOSE LUIS	A57630	364.00	20204	*Predial Urbano
009000002042010001	VERDIALES ERNESTINA	A57631	1,301.00	20204	*Predial Urbano
009000001075001001	PEREZ GONZALEZ JUAN MANUEL	A57632	29.00	20204	*Predial Urbano
00900100100101011001	SANCHEZ NEVAREZ EULALIA	A57633	388.00	20204	*Predial Urbano
00900100100101011001	PEREZ ORNELAS JOSE REFUGIO	A57634	175.00	20204	*Predial Urbano
009000001097008001	PEREZ GONZALEZ DAVID	A57635	35.00	20204	*Predial Urbano
009000001005004001	ARAGON VAAL JAIME Y CONDS	A57636	18.00	20204	*Predial Urbano
009000001005005001	JULIAN ROBERTO ACOSTA ONTIVEROS	A57637	820.00	20204	*Predial Urbano
009000001005007001	JULIAN ROBERTO ACOSTA ONTIVEROS	A57638	555.55	20204	*Ingreso Eventual
009000001005009001	JULIAN ROBERTO ACOSTA ONTIVEROS	A57639	218.15	20204	*Ingreso Eventual
009000001023002001	JULIAN ROBERTO ACOSTA ONTIVEROS	A57639	270.22	20204	*Ingreso Eventual
009000002041015001	JULIAN ROBERTO ACOSTA ONTIVEROS	A57640	106.11	20204	*Ingreso Eventual
009000001024001001	ROBERTO ACOSTA ONTIVEROS	A57641	908.96	20204	*Ingreso Eventual
009000001055012001	ROBERTO ACOSTA ONTIVEROS	A57642	356.93	20204	*Ingreso Eventual
009000001005007001	CORRALES SALCIDO LUZ CRISTINA	A57643	1,322.00	20204	*Predial Urbano
009000001005009001	CORRALES SALCIDO LUZ CRISTINA	A57644	381.00	20204	*Predial Urbano
009000001023002001	CORRALES SALCIDO LUZ CRISTINA	A57645	1,040.00	20204	*Predial Urbano
009000002002003001	CORRALES SALCIDO LUZ CRISTINA	A57646	1,404.00	20204	*Predial Urbano
009000002041015001	CORRALES DE FORCADA LIZ CRISTINA	A57647	457.00	20204	*Predial Urbano
009000001024001001	RIVAS SANCHEZ CARLOTA	A57648	1,351.00	20204	*Predial Urbano
009000001055012001	GARCIA FELIX FILEMON	A57649	251.00	20204	*Predial Urbano
009000001166005001	BELTRAN TORRES LUCIA	A57650	874.00	20204	*Predial Urbano
	TRUJILLO CASTAÑEDA MINERVA CAROL Y C	A57651	145.00	20204	*Predial Urbano
	TRUJILLO CORRALES GENARO Y CONDS	A57652	875.00	20204	*Predial Urbano





# MUNICIPIO DE COSALA



TESORERIA MUNICIPAL - DIRECCION DE INGRESOS  
ESQUINA CON ROSALES Y LEYVA SOLANO S/N NO. COL. CENTRO C.P. 80700 MUNIC

CIFRAS DE CONTROL DE INGRESO DEL DIA : 17/01/2020

REFERENCIA O CVE. CATASTRAL	NOMBRE	NUMERO RECIBO	TOTAL DEL RECIBO	AÑO/TRIM DE PAGO	OBSERVACIONES
009000001223013001	QUINTERO SAMANO FELIPA DE JESUS	A57653	261.00	20204	*Predial Urbano
009000001206017001	MARTINEZ QUINTANA JUAN JOSE	A57654	276.00	20204	*Predial Urbano
	LORETO MELGAR CORRALES	A57655	389.05		*Ingreso Eventual
	LORETO MELGAR CORRALES	A57656	872.64		*Ingreso Eventual
	LORETO MELGAR CORRALES	A57657	446.45		*Ingreso Eventual
009000001057003001	MEDINA FIGUEROA FRANCISCO	A57658	251.00	20204	*Predial Urbano
009000001057016001	MEDINA FIGUEROA FRANCISCO	A57659	860.00	20204	*Predial Urbano
009000001169027001	GONZALEZ MORALES MARIA DEL CARMEN	A57660	74.00	20204	*Predial Urbano
009000001069015001	VALENCIA ARANA ARACELI	A57661	198.00	20204	*Predial Urbano
009000001089035001	SAMANO RESENDIZ DELIA	A57662	214.00	20192	*Predial Urbano
009000001128016001	GARCIA FELIX EMILIANO	A57663	482.00	20204	*Predial Urbano
009000001126019001	NEVARES ARELLANO JAIME OMAR	A57664	455.00	20204	*Predial Urbano
	VICTORIA VERONICA MARTINEZ REYES	A57665	761.50		*Ingreso Eventual
009000002015002001	MADUEÑO FELIX MARGARITA	A57666	0.00	20204	*Predial Urbano *Cancelado

69 Recibos Emitidos

**36,063.35**

2 Recibos Cancelados



CLAVE CATASTRAL 009-000-001-168-029-001

Folio: A57598



CONTRIBUYENTE 1313 GOMEZ ACOSTA JUAN BAUTISTA  
DOMICILIO CDO. CHUCHUPIRA, COSALA  
UBICACION CALLE MINERAL DE LA RASTRA  
COLONIA FRACC. PASEO RAY

17/01/2020 08:36:18

NUM. OPERACION

2020-812

POBLACION COSALA

PAGO DE PREDIAL A PARTIR DEL PERIODO 1/2020 HASTA 4/2020 VALOR CATASTRAL: \$ 382,567.25 SUP. TERR: 120.00  
SUP. CONST: 115.57 BASE GRAVABLE: \$382,567.25

PERIODO DE PAGO ENERO 2020 a DICIEMBRE 2020

SUBSIDIO CASA HABITACION

Ramo	Concepto	Periodo	Importe
4112112010100	Principal	2020 / 4	946.40
4119118010400	(+)10% Asist.Social	2020 / 4	94.64
	(-)Descuento Casa Habitacion	2020 / 4	-520.52
	(-)10% Pronto pago	2020 / 4	-52.04
4161661010700	(+/-)Redondeo	2020 / 4	-0.48



TOTAL A PAGAR:

468.00

Este recibo no libera de adeudos anteriores y no es valido si presenta borrones, enmendaduras o si carece de la certification, sello y firma autorizados.

SON:CUATROCIENTOS SESENTA Y OCHO PESOS CON 00 /100 M.N.

USUARIO: LAURA JACOBO

Firma del Cajero Colector

CLAVE CATASTRAL 009-000-001-118-009-001

Folio: A57599



CONTRIBUYENTE 57966 VILLANUEVA ZAZUETA CELIA

17/01/2020 08:39:38

DOMICILIO CONOCIDO, HIGUERAS DE PADILLA

NUM. OPERACIÓN

UBICACION CALLE SIN NOMBRE Y S/NOMBRE

2020-813

COLONIA CENTRO

POBLACION COSALA

PAGO DE PREDIAL A PARTIR DEL PERIODO 1/2020 HASTA 4/2020 VALOR CATASTRAL: \$ 40,500.00 SUP. TERR: 300.00  
SUP. CONST: 0.00 BASE GRAVABLE: \$40,500.00

PERIODO DE PAGO ENERO 2020 a DICIEMBRE 2020

SUBSIDIO SIN SUBSIDIO

Ramo	Concepto	Periodo	Importe
4112112010100	Principal	2020 / 4	177.00
4119118010400	(+)10% Asist.Social	2020 / 4	17.72
	(-)10% Pronto pago	2020 / 4	-19.48
4161661010700	(+/-)Redondeo	2020 / 4	-0.24



TOTAL A PAGAR: 175.00

Este recibo no libera de adeudos anteriores y no es valido si presenta borrones, enmendaduras o si carece de la certification, sello y firma autorizados.

SON: CIENTO SETENTA Y CINCO PESOS CON 00 / 100 M.N.

USUARIO: LAURA JACOBO

Firma del Cajero Colector



CLAVE CATASTRAL 009-000-001-200-022-001

Folio: A57600



CONTRIBUYENTE 55452 POMPA VILLANUEVA SUSANA Y CONDS

17/01/2020 08:40:42

DOMICILIO AV. SIERRA MOJADA

NUM. OPERACIÓN

UBICACION CALLE ROBLE

2020-814

COLONIA FRACC. LA AVIACION

POBLACION COSALA

PAGO DE PREDIAL A PARTIR DEL PERIODO 1/2020 HASTA 4/2020 VALOR CATASTRAL: \$ 57,900.00 SUP. TERR: 300.00  
SUP. CONST: 0.00 BASE GRAVABLE: \$57,900.00

PERIODO DE PAGO ENERO 2020 a DICIEMBRE 2020



Ramo	Concepto	Periodo	Importe
4112112010100	Principal	2020 / 4	240.20
4119118010400	(+)10% Asist.Social	2020 / 4	24.04
	(-)10% Pronto pago	2020 / 4	-26.44
4161661010700	(+/-)Redondeo	2020 / 4	0.20

Este recibo no libera de adeudos anteriores y no es valido si presenta borrones, enmendaduras o si carece de la certificacion, sello y firma autorizados.

TOTAL A PAGAR:

238.00

SON:DOSCIENTOS TREINTA Y OCHO PESOS CON 00 / 100 M.N.

USUARIO: LAURA JACOBO

Firma del Cajero Colector

CLAVE CATASTRAL 009-000-001-199-004-001

Folio: A57601

CONTRIBUYENTE 1264 MARTINEZ SALCIDO EDUARDO

17/01/2020 08:42:10

DOMICILIO AV. COAHUILA 1939 ZONA NORTE, TIJUANA

NUM. OPERACIÓN

UBICACION CALLE SALATE

2020-815

COLONIA FRACC. LA AVIACION

POBLACION COSALA



PAGO DE PREDIAL A PARTIR DEL PERIODO 1/2020 HASTA 4/2020 VALOR CATASTRAL: \$ 57,900.00 SUP. TERR: 300.00  
SUP. CONST: 0.00 BASE GRAVABLE: \$57,900.00

PERIODO DE PAGO ENERO 2020 a DICIEMBRE 2020 SUBSIDIO SIN SUBSIDIO

Ramo	Concepto	Periodo	Importe
4112112010100	Principal	2020 / 4	108.68
4119118010400	(+)10% Asist.Social	2020 / 4	10.88
	(-)10% Pronto pago	2020 / 4	-11.96
4161661010700	(+/-)Redondeo	2020 / 4	0.40



TOTAL A PAGAR: 108.00

Este recibo no libera de adeudos anteriores y no es valido si presenta borrones, enmendaduras o si carece de la certificación, sello y firma autorizados.

USUARIO: LAURA JACOBO

SON: CIENTO OCHO PESOS CON 00 /100 M.N.

Firma del Cajero Colector



CLAVE CATASTRAL 009-000-001-199-005-001

Folio: A57602



CONTRIBUYENTE 1264 MARTINEZ SALCIDO EDUARDO  
DOMICILIO AV. COAHUILA 1939 ZONA NORTE, TIJUANA  
UBICACION CALLE SALATE

17/01/2020 08:43:16

NUM. OPERACIÓN

2020-816

POBLACION COSALA

COLONIA FRACC. LA AVIACION

PAGO DE PREDIAL A PARTIR DEL PERIODO 1/2020 HASTA 4/2020 VALOR CATASTRAL: \$ 57,900.00 SUP. TERR: 300.00  
SUP. CONST: 0.00 BASE GRAVABLE: \$57,900.00

PERIODO DE PAGO ENERO 2020 a DICIEMBRE 2020



Ramo	Concepto	Periodo	Importe
4112112010100	Principal	2020 / 4	108.68
41119118010400	(+)-10% Asist.Social	2020 / 4	10.88
	(-)-10% Pronto pago	2020 / 4	-11.96
4161661010700	(+/-)-Redondeo	2020 / 4	0.40



TOTAL A PAGAR: 108.00

Este recibo no libera de adeudos anteriores y no es valido si presenta borrones, enmendaduras o si carece de la certificacion, sello y firma autorizados.

SON: CIENTO OCHO PESOS CON 00 /100 M.N.

USUARIO: LAURA JACOBO

Firma del Cajero/Colector

CLAVE CATASTRAL 009-000-001-199-003-001

Folio: A57603

CONTRIBUYENTE 57966 VILLANUEVA ZAZUETA CELIA

17/01/2020 08:44:28

DOMICILIO CONOCIDO, HIGUERAS DE PADILLA

NUM. OPERACIÓN

UBICACION CALLEM SALATE

2020-817

COLONIA FRACC. LA AVIACION

POBLACION COSALA



PAGO DE PREDIAL A PARTIR DEL PERIODO 1/2020 HASTA 4/2020 VALOR CATASTRAL: \$ 57,900.00 SUP. TERR: 300.00  
SUP. CONST: 0.00 BASE GRAVABLE: \$57,900.00

PERIODO DE PAGO ENERO 2020 a DICIEMBRE 2020

Ramo	Concepto	Periodo	Importe
4112112010100	Principal	2020 / 4	108.68
4119118010400	(+)10% Asist.Social	2020 / 4	10.88
	(-)10% Pronto pago	2020 / 4	-11.96
4161661010700	(+/-)Redondeo	2020 / 4	0.40



TOTAL A PAGAR: 108.00

Este recibo no libera de adeudos anteriores y no es valido si presenta borrones, enmendaduras o si carece de la certificación, sello y firma autorizados.

SON:CIENTO OCHO PESOS CON 00 /100 M.N.

USUARIO: LAURA JACOBO

Firma del Cajero Colector

CLAVE CATASTRAL 009-000-001-169-016-001

Folio: A57604

CONTRIBUYENTE 1329 AYON TAPIA CIRILA

17/01/2020 08:48:36

DOMICILIO CALLE GUERRERO S/N

NUM. OPERACIÓN

UBICACION C MINERAL SAN J DE LAS BOCA Y C RAY

2020-818

COLONIA FRACC. PASEO RAY

POBLACION COSALA



PAGO DE PREDIAL A PARTIR DEL PERIODO 1/2020 HASTA 4/2020 VALOR CATASTRAL: \$ 122,972.88 SUP. TERR: 120.00  
SUP. CONST: 21.00 BASE GRAVABLE: \$ 122,972.88

PERIODO DE PAGO ENERO 2020 a DICIEMBRE 2020

SUBSIDIO CASA HABITACION

Ramo	Concepto	Periodo	Importe
4112112010100	Principal	2020 / 4	191.60
4119118010400	(+)10% Asist. Social	2020 / 4	19.16
	(-)Descuento Casa Habitacion	2020 / 4	-105.40
	(-)10% Pronto pago	2020 / 4	-10.52
4161661010700	(+/-)Redondeo	2020 / 4	0.16



Este recibo no libera de adeudos anteriores y no es valido si presenta borradores, enmendaduras o si carece de la certificación, sello y firma autorizados.

TOTAL A PAGAR:

95.00

SON: NOVENTA Y CINCO PESOS CON 00 / 100 M.N.

USUARIO: LAURA JACOBO

Firma del Calero Colector



CLAVE CATASTRAL 009-000-002-028-015-001

Folio: A57605

CONTRIBUYENTE 1591 CORRALES RODRIGUEZ EVODIA Y CONDS

17/01/2020 08:57:47

DOMICILIO C MORELOS Y AV ARTEAGA S/N

NUM. OPERACIÓN

UBICACION C MORELOS Y AV ARTEAGA

2020-819

COLONIA CENTRO

POBLACION COSALA

PAGO DE PREDIAL A PARTIR DEL PERIODO 1/2020 HASTA 4/2020 VALOR CATASTRAL: \$ 260,375.66 SUP. TERR: 178.60  
SUP. CONST: 85.07 BASE GRAVABLE: \$260,375.66

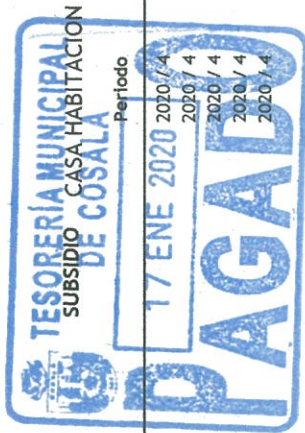

PERIODO DE PAGO ENERO 2020 a DICIEMBRE 2020

Ramo	Concepto	Periodo	Importe
4112112010100	Principal	2020 / 4	505.84
4119118010400	(+)10% Asist.Social	2020 / 4	50.60
	(-)Descuento Casa Habitation	2020 / 4	-278.24
	(-)10% Pronto pago	2020 / 4	-27.84
4161661010700	(+/-)Redondeo	2020 / 4	-0.36

Este recibo no libera de adeudos anteriores y no es valido si presenta borrones, enmendaduras o si carece de la certificación, sello y firma autorizados.

TOTAL A PAGAR:

250.00

SON:DOSCIENTOS CINCUENTA PESOS CON 00 /100 M.N.

USUARIO: LAURA JACOBO

Firma del Cajero Colector

CLAVE CATASTRAL 009-000-002-002-007-001

Folio: A57607

CONTRIBUYENTE 1411 MACHADO FELIX GUADALUPE

17/01/2020 09:22:49

DOMICILIO AV SIERRA MOJADA Y CJon SIN

NUM. OPERACIÓN

UBICACION AV SIERRA MOJADA Y CJon SIN

2020-821

COLONIA CENTRO

POBLACION COSALA

PAGO DE PREDIAL A PARTIR DEL PERIODO 1/2020 HASTA 4/2020 VALOR CATASTRAL: \$ 1,314,705.86 SUP. TERR: 1,932.92 SUP. CONST: 406.12 BASE GRAVABLE: \$1,314,705.86

PERIODO DE PAGO ENERO 2020 a DICIEMBRE 2020

SUBSIDIO CASA HABITACION

Ramo	Concepto	Periodo	Importe
4112112010100	Principal	2020 / 4	3,974.24
4119118010400	(+)10% Asist.Social	2020 / 4	397.44
	(-)Descuento Casa Habitacion	2020 / 4	-2,185.84
	(-)10% Pronto pago	2020 / 4	-218.60
4161661010700	(+/-)Redondeo	2020 / 4	-0.16
	(-)Descuento INSEN	2020 / 4	-295.08



TOTAL A PAGAR: 1,672.00

Este recibo no libera de adeudos anteriores y no es valido si presenta borrones, emmendaduras o si carece de la certificación, sello y firma autorizados.

SON: UNO MIL SEISCIENTOS SETENTA Y DOS PESOS CON 00 / 100 M.N.

USUARIO: LAURA JACOBO

Firma del Cajero Colector





CLAVE CATASTRAL 009-000-001-096-030-001

Folio: A57608

CONTRIBUYENTE 773 RESENDEZ ORTIZ PABLO

17/01/2020 09:26:53

DOMICILIO CALLE SIN NOMBRE

NUM. OPERACIÓN

UBICACION CALLE S N

2020-822

COLONIA CENTRO

POBLACION COSALA

PAGÓ DE PREDIAL A PARTIR DEL PERÍODO 1/2020 HASTA 4/2020 VALOR CATASTRAL: \$ 344,617.94 SUP. TERR: 305.00  
SUP. CONST: 131.95 BASE GRAVABLE: \$344,617.94

PERIODO DE PAGO ENERO 2020 a DICIEMBRE 2020

Ramo	Concepto	Periodo	Importe
4112112010100	Principal	2020 / 4	861.52
4119118010400	(+)10% Asist.Social	2020 / 4	25.36
	(-)Descuento a Jubilados	2020 / 4	-608.04
	(-)10% Pronto pago	2020 / 4	-27.88
4161661010700	(+/-)Redondeo	2020 / 4	0.04



Este recibo no libera de adeudos anteriores y no es valido si presenta borrones, enmendaduras o si carece de la certificación, sello y firma autorizados.

TOTAL A PAGAR:

251.00

SON: DOSCIENTOS CINCUENTA Y UN PESOS CON 00 / 100 M.N.

USUARIO: LAURA JACOBO

Firma del Cajero Colector

H. AYUNTAMIENTO DE COSALÁ  
2018 - 2021

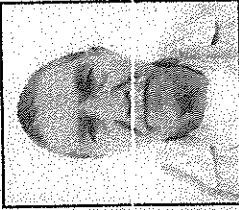
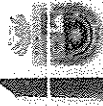

NOMBRE: PABLO RESENDEZ ORTIZ

CARGO: PENSIONADO  
**COSALÁ**  
MUNICIPIO DE COSALÁ

DEPENDENCIA: TESORERIA  
MUNICIPAL

R.F.C. REOP500226490

*Pablo Resendez O.*  
FIRMA DEL INTERESADO

ADSCRITO A LA PLANTILLA DE JUBILADOS DE ESTE H.  
AYUNTAMIENTO DEL MUNICIPIO DE COSALÁ, SINALOA,  
MEXICO;

SE PIDE A LAS AUTORIDADES CIVILES Y MILITARES LE  
BRINDEN LAS FACILIDADES NECESARIAS.

*Griselda Quintana García*  
C. GRISELDA QUINTANA GARCÍA  
PRESIDENTA MUNICIPAL CONSTITUCIONAL

PRESIDENTA MUNICIPAL CONSTITUCIONAL

ADMINISTRACIÓN 2018-2021

C. ING. JOSÉ ELEAZAR FÉLIX MADRIGAL  
SECRETARIO DEL H. AYUNTAMIENTO

CLAVE CATASTRAL 009-000-002-039-002-001

Folio: A57609

CONTRIBUYENTE 1655 EDEZA CORRALES CONCEPCION

17/01/2020 09:33:40

DOMICILIO CALLE SIN NOMBRE Y ARROYO CHICO

NUM. OPERACIÓN

UBICACION CALLE SIN NOMBRE Y ARROYO CHICO

2020-823

COLONIA CENTRO

POBLACION COSALA



PAGÓ DE PREDIAL A PARTIR DEL PERÍODO 1/2020 HASTA 4/2020 VALOR CATASTRAL: \$ 1,077,073.03 SUP. TERR: 1,624.79 SUP. CONST: 225.74 BASE GRAVABLE: \$1,077,073.03

PERIODO DE PAGO ENERO 2020 a DICIEMBRE 2020

SUBSIDIO CASA HABITACION

Ramo	Concepto	Periodo	Importe
4112112010100	Principal	2020 / 4	3,416.56
4119118010400	(+)10% Asist.Social	2020 / 4	341.64
	(-)Descuento Casa Habitacion	2020 / 4	-1,879.12
	(-)10% Pronto pago	2020 / 4	-187.92
4161661010700	(+/-)Redondeo	2020 / 4	-0.48
	(-)Descuento INSEN	2020 / 4	-253.68



Este recibo no libera de adeudos anteriores y no es valido si presenta borrones, enmendaduras o si carece de la certificación, sello y firma autorizados.

TOTAL A PAGAR: 1,437.00

Firma del Cajero Colector

USUARIO: LAURA JACOBO

SON: UNO MIL CUATROCIENTOS TREINTA Y SIETE PESOS CON 00 /100 M.N.





**INSTITUTO FEDERAL ELECTORAL**  
**REGISTRO FEDERAL DE ELECTORES**  
**CREDENCIAL PARA VOTAR**

NOBRE  
 EDEZA

CORRALES

MARIA CONCEPCION

DOMICILIO

C 5 DE MAYO P B SIN

COLLAS LOMITAS 80700

COSALA SIN

FOLO 000004354-4042 AÑO DE REGISTRO 1991-01

CLAVE DE ELECTOR EDCRCNA0100525MAY

CURP EEC-401005MSLDRN04

ESTADO 25 Municipio 005

LOCALIDAD 0001 SECCION 0678

EMISOR 2010 VIGENCIA HASTA 2020

FIRMA

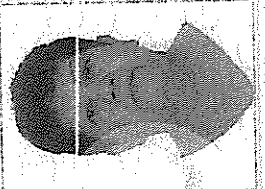

EDAD 70  
 SEXO M

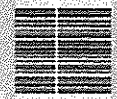

0679032895248

ESTE DOCUMENTO ES INTRANSFERIBLE  
 NO ES VÁLIDO SI PRESENTA TACHA,  
 COPIAS O EMENDACIONES.  
 EL TITULAR ESTA DELEGADO A NOTI-  
 FICAR EL CAMBIO DE DOMICILIO EN  
 LOS 30 DÍAS SIGUIENTES A QUE ESTE  
 CUMPLA

*SHALIM*

FRANCO ANTONIO NOVA  
 SECRETARIO EJECUTIVO DEL  
 INSTITUTO FEDERAL ELECTORAL

*M. Concepcion Edeza C.*

SECRETARÍA EJECUTIVA

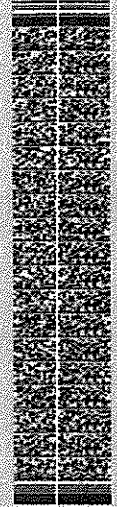



CLAVE CATASTRAL 009-107-001-003-018-001

Folio: A57611



CONTRIBUYENTE 56530 MADRID GARCIA VIRGINIA  
DOMICILIO CDO. IPUCHÍA, COSALÁ, SINALOÁ.  
UBICACION CALLE SIN NOMBRE

17/01/2020 09:47:49  
NUM. OPERACIÓN  
2020-825

POBLACION

PAGO DE PREDIAL A PARTIR DEL PERIODO 1/2019 HASTA 4/2020 VALOR CATASTRAL: \$ 92,621.89 SÚP. TERR: 3,435.53 SÚP. CONST: 0.00 BASE GRAVABLE: \$92,621.89

PERIODO DE PAGO ENERO 2019 a DICIEMBRE 2020 SUBSIDIO SIN SUBSIDIO

Ramo	Concepto	Periodo	Importe
4161661010300	Rezago del Principal	2020 / 4	428.96
4119118010400	(+) 10% Rezago Asist.Social	2020 / 4	43.82
4112112010100	Principal	2020 / 4	439.68
4112112010100	Actualizacion	2020 / 4	9.23
4119118010400	(+) 10% Asist.Social	2020 / 4	43.96
4161661010400	(-) 10% Pronto pago	2020 / 4	-48.36
4161661010100	(+) Recargos Fiscales	2020 / 4	85.54
4161661010700	(+) Multas	2020 / 4	482.01
	(-/-) Redondeo	2020 / 4	0.16
<b>TOTAL A PAGAR:</b>			<b>1,485.00</b>



Este recibo no libera de adeudos anteriores y no es valido si presenta borrones, enmendaduras o si carece de la certificacion, sello y firma autorizados.

*[Handwritten Signature]*

Firma del Cajero Colector

USUARIO: LAURA JACOBO

SON: UNO MIL CUATROCIENTOS OCHENTA Y CINCO PESOS CON 00 / 100 M.N.



CLAVE CATASTRAL 009-042-001-001-005-001  
 CONTRIBUYENTE 2160 LOAIZA MADRID FIDEL  
 DOMICILIO DOMICILIO CONOCIDO  
 UBICACION CDO. EN IPUCHA  
 COLONIA S/N

Folio: A57612

17/01/2020 09:49:36

NUM. OPERACIÓN  
 2020-826

POBLACION COSALA



PAGÓ DE PREDIAL A PARTIR DEL PERÍODO 1/2019 HASTA 4/2020 VALOR CATASTRAL: \$ 24,893.36 SUP. TERR: 1,470.37 SUP. CONST: 0.00 BASE GRAVABLE: \$24,893.36

PERIODO DE PAGO ENERO 2019 a DICIEMBRE 2020

Ramo	Concepto	Periodo	Importe
4161661010300	Rezago del Principal	2020 / 4	55.80
4119118010400	(+)10% Rezago Asist.Social	2020 / 4	5.70
4112112010100	Principal	2020 / 4	57.20
4112112010100	Actualizacion	2020 / 4	1.21
4119118010400	(+)10% Asist.Social	2020 / 4	5.72
4161661010400	(-)10% Pronto pago	2020 / 4	-6.28
4161661010400	(+)Recargos Fiscales	2020 / 4	11.18
4161661010100	(+)Multas	2020 / 4	62.71
4161661010500	(+)Honorarios Not. Liq.	2020 / 4	84.49
4161661010700	(+/-)Redondeo	2020 / 4	0.27
<b>TOTAL A PAGAR:</b>			<b>278.00</b>



Este recibo no libera de adeudos anteriores y no es valido si presenta borrones, enmendaduras o si carece de la certificación, sello y firma autorizados.

*[Handwritten Signature]*

Firma del Cajero Defensor

USUARIO: LAURA JACOBO

SON:DOSCIENTOS SETENTA Y OCHO PESOS CON 00 /100 M.N.



CLAVE CATASTRAL 009-000-001-105-006-001

Folio: A57613

CONTRIBUYENTE 842 QUINTERO SANCHEZ PAULA

17/01/2020 09:51:43

DOMICILIO DOM. CONOCIDO

NUM. OPERACIÓN

UBICACION CAMINO A CAPELLANES C.JON S N

2020-827

COLONIA CENTRO

POBLACION COSALA

PAGO DE PREDIAL A PARTIR DEL PERIODO 1/2020 HASTA 4/2020 VALOR CATASTRAL: \$ 505,292.92 SUP. TERR: 789.37  
SUP. CONST: 100.18 BASE GRAVABLE: \$505,292.92

PERIODO DE PAGO ENERO 2020 a DICIEMBRE 2020

Ramo	Concepto	Periodo	Importe
4112112010100	Principal	2020 / 4	1,208.72
4119118010400	(+)10% Asist. Social	2020 / 4	120.88
	(-)Descuento Casa Habitacion	2020 / 4	-664.80
	(-)10% Pronto pago	2020 / 4	-66.48
4161661010700	(+/-)Redondeo	2020 / 4	-0.32

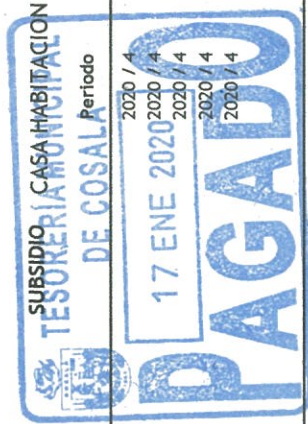

Este recibo no libera de adeudos anteriores y no es valido si presenta borrones, enmendaduras o si carece de la certification, sello y firma autorizados.

TOTAL A PAGAR:

598.00

SON:QUINIENTOS NOVENTA Y OCHO PESOS CON 00 /100 M.N.

USUARIO: LAURA JACOBO

Firma del Cajero Colector

CLAVE CATASTRAL 009-000-001-181-012-001

Folio: A57614



CONTRIBUYENTE 55316 MONTENEGRO CORRALES JESUS ANTONIO

17/01/2020 10:02:45

DOMICILIO CAMIÑO A CAPELLANES

NUM. OPERACIÓN

UBICACION PROF. MANUEL BAZAN CERRADA

2020-828

COLONIA FRACC. RINCON DE CAPELLANES

POBLACION COSALA

PAGO DE PREDIAL A PARTIR DEL PERIODO 1/2019 HASTA 4/2020 VALOR CATASTRAL: \$ 33,680.64 SUP. TERR: 300.72  
SUP. CONST: 0.00 BASE GRAVABLE: \$33,680.64

PERIODO DE PAGO ENERO 2019 a DICIEMBRE 2020

Ramo	Concepto	Periodo	Importe
4161661010300	Rezago del Principal	2020 / 4	88.36
4119118010400	(+)10% Rezago Asist.Social	2020 / 4	9.03
4112112010100	Principal	2020 / 4	90.56
4112112010100	Actualizacion	2020 / 4	1.91
4119118010400	(+)10% Asist.Social	2020 / 4	9.04
4161661010400	(-)10% Pronto pago	2020 / 4	-9.96
4161661010100	(+)Recargos Fiscales	2020 / 4	17.68
4161661010100	(+)Multas	2020 / 4	99.30
4161661010700	(+/-)Regondeo	2020 / 4	0.08



Este recibo no libera de adeudos anteriores y no es valido si presenta borrones, enmendaduras o si carece de la certificacion, sello y firma autorizados.

TOTAL A PAGAR:

306.00

SON:TRESCIENTOS SEIS PESOS CON 00 /100 M.N.

USUARIO: LAURA JACOBO

Firma del Cajero Colector



CLAVE CATASTRAL 009-000-002-041-004-001

Folio: A57615

CONTRIBUYENTE 1707 CORRALES CORRALES FRANCISCA

17/01/2020 10:11:29

DOMICILIO CONOCIDO, COSALA, SIÑALOÁ

NUM. OPERACIÓN

UBICACION CALLE S NOMBRE Y ARROYO

2020-829

COLONIA CENTRO

POBLACION COSALA

PAGO DE PREDIAL A PARTIR DEL PERIODO 1/2020 HASTA 4/2020 VALOR CATASTRAL: \$ 839,032.74 SUP. TERR: 452.25  
SUP. CONST: 339.78 BASE GRAVABLE: \$839,032.74

PERIODO DE PAGO ENERO 2020 a DICIEMBRE 2020

SUBSIDIO PENSIONADO

Ramo	Concepto	Periodo	Importe
4112112010100	Principal	2020 / 4	2,350.44
4119118010400	(+)10% Asist.Social	2020 / 4	25.36
	(-)Descuento a Jubilados	2020 / 4	-2,096.96
	(-)10% Pronto pago	2020 / 4	-27.88
4161661010700	(+/-)Redondeo	2020 / 4	0.04



Este recibo no libera de adeudos anteriores y no es valido si presenta borrones, enmendaduras o si carece de la certificación sello y firma autorizados.

TOTAL A PAGAR:

251.00

SON: DOSCIENTOS CINCUENTA Y UN PESOS CON 00 /100 M.N.

USUARIO: LAURA JACOBO

Firma del Cajero Colector



6641068127  
 HUA  
 MA DE JESUS NUÑEZ  
 CAUSA SECUELAS EVC  
 MOTORA  
 LINEA DE APOYO  
**075**  
 SIM CARD 7/24 HORAS  
 43710  
 HUA  
 CAJE  
 1.52  
 15.08/1946  
 CORRALES  
 FRANCISCA  
 TUVANA, B.C.  
 FRACC PLAYAS DE TUVANA 22508  
 DOMICILIO  
 C DE LA LUZ 584  
 TUVANA, B.C.  
 CLAVE DE ELECTOR CRCRFR46081525M700  
 COCF460815MSLRRR04  
 AÑO DE REGISTRO 2017 00  
 MUNICIPIO 004 SECCION 1255  
 ESTADO 02  
 LOCALIDAD 0001 EMISOR 2017 VIGENCIA 2027

10MEX1565792487<<125511742848  
 4608150M2712310MEX<00<<02763<1  
 CORRALES<<CORRALES<<FRANCISCA<<

No. FOLIO 43710  
 COCF460815MSLRRR04  
 EXPIRACION 21/01/2019  
 VENCIMIENTO 21/01/2023  
 L.C. DELIA AYALA SUAREZ  
 ENCARGADA DE DESPACHO  
 No. TARJETON: 05653  
 CORRALES CORRALES FRANCISCA  
 DE LA LUZ #584  
 PLAYAS COSTA HERMOSA  
 TUVANA BC  
 DOMICILIO  
 CREDENCIAL PARA PERSONAS CON DISCAPACIDAD DEL MUNICIPIO DE TUVANA  
 MUNICIPAL TUVANA  
 DIF

INSTITUTO NACIONAL ELECTORAL  
 MEXICO  
 CREDENCIAL PARA VOTAR  
 NOMBRE CORRALES FRANCISCA  
 GÉNERO M  
 FECHA DE NACIMIENTO 15/08/1946  
 DOMICILIO CORRALES FRANCISCA  
 C DE LA LUZ 584  
 FRACC PLAYAS DE TUVANA 22508  
 TUVANA, B.C.  
 CLAVE DE ELECTOR CRCRFR46081525M700  
 COCF460815MSLRRR04  
 AÑO DE REGISTRO 2017 00  
 MUNICIPIO 004 SECCION 1255  
 ESTADO 02  
 LOCALIDAD 0001 EMISOR 2017 VIGENCIA 2027





CLAVE CATASTRAL 009-000-002-041-005-001

Folio: A57616

CONTRIBUYENTE 1708 NUNEZ CORRALES MARIA DE JESUS

17/01/2020 10:13:30

DOMICILIO CALLE S NOMBRE

NUM. OPERACION

UBICACION CALLE S NOMBRE

2020-830

COLONIA CENTRO

POBLACION COSALA

PAGO DE PREDIAL A PARTIR DEL PERIODO 1/2020 HASTA 4/2020 VALOR CATASTRAL: \$ 1,269,112.27 SUP. TERR: 969.62 SUP. CONST: 325.62 BASE GRAVABLE: \$1,269,112.27

PERIODO DE PAGO ENERO 2020 a DICIEMBRE 2020

SUBSIDIO CASA HABITACION

Ramo	Concepto	Periodo	Importe
4112112010100	Principal	2020 / 4	4,101.08
4119118010400	(+)10% Asist.Social	2020 / 4	410.12
	(-)Descuento Casa Habitacion	2020 / 4	-2,255.60
	(-)10% Pronto pago	2020 / 4	-225.56
4161661010700	(+/-)Redondeo	2020 / 4	-0.04



Este recibo no libera de adeudos anteriores y no es valido si presenta borrones, enmendaduras o si carece de la certificación, sello y firma autorizados.

TOTAL A PAGAR: 2,030.00

SON: DOS MIL TREINTA PESOS CON 00 /100 M.N.

USUARIO: LAURA JACOBO

Firma del Cajero Colector



CLAVE CATASTRAL 009-000-001-003-008-001

Folio: A57617



CONTRIBUYENTE 50 HERRERA BELTRAN CELEDINA  
DOMICILIO C MIGUEL HIDALGO #94, COSALA, SINALO  
UBICACION C MIGUEL HIDALGO A C NORTE  
COLONIA CENTRO

17/01/2020 10:15:51  
NUM. OPERACIÓN  
2020-831

POBLACION COSALA

PAGO DE PREDIAL A PARTIR DEL PERIODO 1/2020 HASTA 4/2020 VALOR CATASTRAL: \$ 451,808.73 SUP. TERR: 542.10  
SUP. CONST: 116.40 BASE GRAVABLE: \$451,808.73

PERIODO DE PAGO ENERO 2020 a DICIEMBRE 2020 SUBSIDIO CASA HABITACION

Ramo	Concepto	Periodo	Importe
4112112010100	Principal	2020 / 4	864.72
41119118010400	(+)10% Asist.Social	2020 / 4	86.48
	(-)Descuento Casa Habitacion	2020 / 4	-475.60
	(-)10% Pronto pago	2020 / 4	-47.56
4161661010700	(+/-)Redondeo	2020 / 4	-0.04



TOTAL A PAGAR: 428.00

Este recibo no libera de adeudos anteriores y no es valido si presenta borrones, enmendaduras o si carece de la certificación, sello y firma autorizados.

SON:CUATROCIENTOS VEINTIOCHO PESOS CON 00 /100 M.N.

USUARIO: LAURA JACOBO

Firma del Cajero Colector



CLAVE CATASTRAL 009-000-001-168-004-001  
 CONTRIBUYENTE 1294 JIMENEZ TEPEXICUAPAN ELVIA  
 DOMICILIO C MINERAL SAN JOSE DE LAS BOCAS  
 UBICACION C MINERAL SAN JOSE DE LAS BOCA  
 COLONIA FRACC. PASEO RAY

Folio: A57618  
 17/01/2020 10:21:44  
 NUM. OPERACIÓN  
 2020-832

POBLACION COSALA

PAGO DE PREDIAL A PARTIR DEL PERIODO 1/2020 HASTA 4/2020 VALOR CATASTRAL: \$ 199,610.68 SUP. TERR: 120.00  
 SUP. CONST: 61.00 BASE GRAVABLE: \$ 199,610.68

TESORERIA MUNICIPAL  
 DE COSALA  
 SUBSIDIO CASA HABITACION

PERIODO DE PAGO ENERO 2020 a DICIEMBRE 2020

Ramo	Concepto	Periodo	Importe
4112112010100	Principal	2020 / 4	479.20
4119118010400	(+) 10% Asist. Social	2020 / 4	47.92
	(-) Descuento Casa Habitacion	2020 / 4	-263.56
	(-) 10% Pronto pago	2020 / 4	-26.36
4161661010700	(+/-) Redondeo	2020 / 4	-0.20

17 ENE 2020  
**PAGADO**

Este recibo no libera de adeudos anteriores y no es valido si presenta borrones, enmendaduras o si carece de la certificación, sello y firma autorizados.

Firma del Cajero Colector



USUARIO: LAURA JACOBO

TOTAL A PAGAR: 237.00

SON: DOSCIENTOS TREINTA Y SIETE PESOS CON 00 / 100 M.N.

CLAVE CATASTRAL 009-000-001-222-025-001

Folio: A57619

CONTRIBUYENTE 1294 JIMENEZ TEPEXICUAPAN ELVIA

17/01/2020 10:21:57

DOMICILIO C. MINERAL SAN JOSE LAS BOCAS #86

NUM. OPERACIÓN

UBICACION CALLE MINERAL DE LA RASTRA

2020-833

COLONIA FRACC. EL GUAYABAL

POBLACION COSALA

PAGO DE PREDIAL A PARTIR DEL PERIODO 1/2020 HASTA 4/2020 VALOR CATASTRAL: \$ 26,400.00 SUP. TERR: 200.00  
SUP. CONST: 0.00 BASE GRAVABLE: \$26,400.00



PERIODO DE PAGO ENERO 2020 a DICIEMBRE 2020

Ramo	Concepto	Periodo	Importe
4112112010100	Principal	2020 / 4	113.12
4119118010400	(+)10% Asist.Social	2020 / 4	11.32
	(-)10% Pronto pago	2020 / 4	-12.44

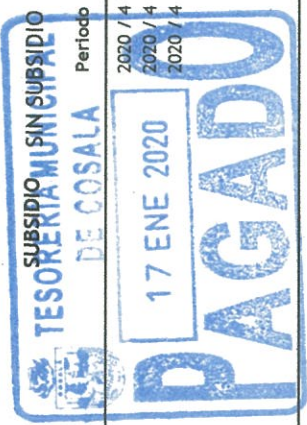

TOTAL A PAGAR: 112.00

Este recibo no libera de adeudos anteriores y no es valido si presenta borrones, enmendaduras o si carece de la certificacion, sello y firma autorizados.

SON: CIENTO DOCE PESOS CON 00 /100 M.N.

USUARIO: LAURA JACOBO

Firma del Cajero Corretor



CLAVE CATASTRAL 009-000-002-005-009-001

CONTRIBUYENTE 1443 OTANEZ URREA JOSE

DOMICILIO DOM CONOCIDO

UBICACION CALLE LA CANELA C/JON Y ARROYO

COLONIA CENTRO

POBLACION COSALA

Folio: A57620

17/01/2020 10:23:52

NUM. OPERACIÓN

2020-834



PAGO DE PREDIAL A PARTIR DEL PERIODO 1/2020 HASTA 4/2020 VALOR CATASTRAL: \$ 481,642.38 SUP. TERR: 500.00  
SUP. CONST: 150.82 BASE GRAVABLE: \$481,642.38

PERIODO DE PAGO ENERO 2020 a DICIEMBRE 2020

Ramo	Concepto	Periodo	Importe
4112112010100	Principal	2020 / 4	1,033.24
4119118010400	(+)10% Asist.Social	2020 / 4	25.36
	(-)Descuento a Jubilados	2020 / 4	-779.76
	(-)10% Pronto pago	2020 / 4	-27.88
4161661010700	(+/-)Redondeo	2020 / 4	0.04



Este recibo no libera de adeudos anteriores y no es valido si presenta borrones, enmendaduras o si carece de la certificacion, sello y firma autorizados.



TOTAL A PAGAR:

251.00

SON: DOSCIENTOS CINCUENTA Y UN PESOS CON 00 /100 M.N.

USUARIO: LAURA JACOBO

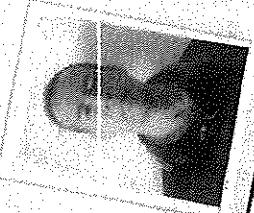
Firma del Cajero Colector

		 INSTITUTO DE SERVICIOS PROFESIONALES Y SERVICIOS EDUCACIONALES DE LOS TRABAJADORES DE LA EDUCACION DEL ESTADO DE BAHIA LAGUNA	
NOMBRE OTANEZ URRERA JOSE		INSTITUCION DEL ROMANCE #5 LA CANELA	
CATEGORIA FIRMA 		CURP OAUJ540716H5LTS02	
MAESTRO JUBILADO		No. AFILIACION 1-5480464	

SELLO Y FIRMA AUTORIZADA PROFA. MA. MONICA RAMIREZ OSUNA JEFA DE PRESTACIONES  R.F.C. ISS-740311-TU4
--

CLAVE CATASTRAL 009-000-002-005-014-001

Folio: A57621



CONTRIBUYENTE 1443 OTANEZ URREA JOSE  
DOMICILIO C.JÓN. DEL ROMANCE NO.3, LA CAÑELA  
UBICACION CALLE LA CAÑELA  
COLONIA CENTRO

17/01/2020 10:26:00  
NUM. OPERACIÓN  
2020-835

POBLACION COSALA

PAGÓ DE PREDIAL A PARTIR DEL PERÍODO 1/2020 HASTA 4/2020 VALOR CATASTRAL: \$ 185,715.10 SUP. TERR: 94.25  
SUP. CONST: 89.67 BASE GRAVABLE: \$185,715.10

PERIODO DE PAGO ENERO 2020 a DICIEMBRE 2020 SIN SUBSIDIO

Ramo	Concepto	Periodo	Importe
411212010100	Principal	2020 / 4	430.08
4119118010400	(+)10% Asist.Social	2020 / 4	43.00
	(-)10% Pronto pago	2020 / 4	-47.32
4161661010700	(+/-)Redondeo	2020 / 4	0.24



Este recibo no libera de adeudos anteriores y no es valido si presenta borrones, enmendaduras o si carece de la certificacion, sello y firma autorizados.

TOTAL A PAGAR: 426.00

SON:CUATROCIENTOS VEINTISEIS PESOS CON 00 /100 M.N.

USUARIO: LAURA JACOBO

Firma del Cobrador





CLAVE CATASTRAL 009-000-001-184-007-001

CONTRIBUYENTE 57989 OTÁÑEZ URREA JOSE

DOMICILIO CALLEJÓN DEL RÓMANCE TRES

UBICACION PROF. CENOYIO AGUIRRE PEREZ CA

COLONIA FRACC. RINCON DE CAPELLANES

POBLACION COSALA

Folio: A57622

17/01/2020 10:26:50

NUM. OPERACIÓN

2020-836

PAGO DE PREDIAL A PARTIR DEL PERÍODO 1/2020 HASTA 4/2020 VALOR CATASTRAL: \$ 24,640.00 SUP. TERR: 220.00  
SUP. CONST: 0.00 BASE GRAVABLE: \$24,640.00

PERIODO DE PAGO ENERO 2020 a DICIEMBRE 2020 SUBSIDIO SIN SUBSIDIO

Ramo	Concepto	Periodo	Importe
4112112010100	Principal	2020 / 4	102.44
4119118010400	(+)10% Asist. Social	2020 / 4	10.24
4161661010700	(-)10% Pronto pago	2020 / 4	-11.28
	(+/-)Redondeo	2020 / 4	-0.40



Este recibo no libera de adeudos anteriores y no es valido si presenta borrones, enmendaduras o si carece de la certification, sello y firma autorizados.

TOTAL A PAGAR:

101.00

SON:CIENTO UN PESOS CON 00 /100 M.N.

USUARIO: LAURA JACOBO

Firma del Cajero Colector



CLAVE CATASTRAL 009-000-002-005-010-001

Folio: A57623

CONTRIBUYENTE 1444 URREA OTANEZ JOSE

17/01/2020 10:27:34

DOMICILIO CALLE LA CAÑELA Y C/JÓN SIN

NUM. OPERACIÓN

UBICACION CALLE LA CAÑELA Y C/JÓN SIN

2020-837

COLONIA CENTRO

POBLACION COSALA

PAGÓ DE PREDIAL A PARTIR DEL PERIODO 1/2020 HASTA 4/2020 VALOR CATASTRAL: \$ 371,413.09 SUP. TERR: 250.00  
SUP. CONST: 130.35 BASE GRAVABLE: \$371,413.09

PERIODO DE PAGO ENERO 2020 a DICIEMBRE 2020 SUBSIDIO CASA HABITACION

Ramo	Concepto	Periodo	Importe
4112112010100	Principal	2020 / 4	787.08
4119118010400	(+)-10% Asist. Social	2020 / 4	78.72
	(-)-Descuento Casa Habitación	2020 / 4	-432.92
	(-)-10% Pronto pago	2020 / 4	-43.28
4161661010700	(+/-)-Redondeo	2020 / 4	0.40



Este recibo no libera de adeudos anteriores y no es valido si presenta borrones, enmendaduras o si carece de la certificación, sello y firma autorizados.

TOTAL A PAGAR: 390.00

SON: TRESCIENTOS NOVENTA PESOS CON 00 / 100 M.N.

USUARIO: LAURA JACOBO

Firma del Cajero Colector

CLAVE CATASTRAL 009-000-001-184-008-001

Folio: A57624

CONTRIBUYENTE 57990 OTÁÑEZ TOSCANO JOSE RAMON

17/01/2020 10:29:00

DOMICILIO CALLEJÓN DEL RÓMANCE

NUM. OPERACIÓN

UBICACION PROF. CENOYIO AGUIRRE PEREZ CA

2020-838

COLONIA FRACC. RINCON DE CAPELLANES

POBLACION COSALA



PAGO DE PREDIAL A PARTIR DEL PERÍODO 1/2020 HASTA 4/2020 VALOR CATASTRAL: \$ 24,640.00 SUP. TERR: 220.00  
SUP. CONST: 0.00 BASE GRAVABLE: \$24,640.00

PERIODO DE PAGO ENERO 2020 a DICIEMBRE 2020 SIN SUBSIDIO



Ramo	Concepto	Periodo	Importe
411212010100	Principal	2020 / 4	102.44
4119118010400	(+)10% Asist. Social	2020 / 4	10.24
	(-)10% Pronto pago	2020 / 4	-11.28
4161661010700	(+/-)Redondeo	2020 / 4	-0.40

Este recibo no libera de adeudos anteriores y no es valido si presenta borrones, enmendaduras o si carece de la certificación, sello y firma autorizados.

TOTAL A PAGAR:

101.00

SON:CIENTO UN PESOS CON 00 /100 M.N.

USUARIO: LAURA JACOBO

Firma del Cajero Colector





CLAVE CATASTRAL 009-000-001-061-004-001

Folio: A57625

CONTRIBUYENTE 465 RODRIGUEZ MEJORADO MANUEL

17/01/2020 10:40:59

DOMICILIO DOM COSALA

NUM. OPERACIÓN

UBICACION C ALBERGUE Y AVE. S / N

2020-839

COLONIA CENTRO

POBLACION COSALA

PAGO DE PREDIAL A PARTIR DEL PERÍODO 1/2020 HASTA 4/2020 VALOR CATASTRAL: \$ 811,350.35 SUP. TERR: 473.28  
SUP. CONST: 244.71 BASE GRAVABLE: \$811,350.35

PERIODO DE PAGO ENERO 2020 a DICIEMBRE 2020

SUBSIDIO CASA HABITACION

Ramo	Concepto	Periodo	Importe
4112112010100	Principal	2020 / 4	2,126.16
4119118010400	(+)10% Asist. Social	2020 / 4	212.60
	(-)Descuento Casa Habitacion	2020 / 4	-1,169.40
	(-)10% Pronto pago	2020 / 4	-116.92
4161661010700	(+/-)Redondeo	2020 / 4	-0.44



TOTAL A PAGAR:

1,052.00

Este recibo no libera de adeudos anteriores y no es valido si presenta borrones, enmendaduras o si carece de la cartificación, sello y firma autorizados.

SON: UNO MIL CINCUENTA Y DOS PESOS CON 00 / 100 M.N.

USUARIO: LAURA JACOBO

Firma del Cajero Colector

CLAVE CATASTRAL 009-000-001-059-004-001

Folio: A57626

CONTRIBUYENTE 3306 QUINTERO GONZALEZ MACARIO

17/01/2020 10:41:19

DOMICILIO CALLE SIN NOMBRE

NUM. OPERACIÓN

UBICACION CALLE S/N BARRIO SIERRA MOJADA

2020-840

COLONIA CENTRO

POBLACION COSALA



PAGO DE PREDIAL A PARTIR DEL PERIODO 1/2020 HASTA 4/2020 VALOR CATASTRAL: \$ 213,395.65 SUP. TERR: 1,153.49 SUP. CONST: 0.00 BASE GRAVABLE: \$213,395.65

PERIODO DE PAGO ENERO 2020 a DICIEMBRE 2020

SUBSIDIO SIN SUBSIDIO

Ramo	Concepto	Periodo	Importe
4112112010100	Principal	2020 / 4	1,003.92
4119118010400	(+)10% Asist.Social	2020 / 4	100.40
4161661010700	(-)10% Pronto pago	2020 / 4	-110.44
	(+/-)Redondeo	2020 / 4	0.12



TOTAL A PAGAR: 994.00

Este recibo no libera de adeudos anteriores y no es valido si presenta borrones, enmendaduras o si carece de la certificacion, sello y firma autorizados.

SON: NOVECIENTOS NOVENTA Y CUATRO PESOS CON 00 /100 M.N.

USUARIO: LAURA JACOBO

Firma del Cajero Colector



CONTRIBUYENTE 3210 JESUS FRANCISCO RODRIGUEZ MEDRANO  
DOMICILIO CHUCHUPIRA COSALA SINALOA MEXICO

Folio: A57627

17/01/2020 10:48:35

NUM. OPERACIÓN  
2020-841

PAGO DE PREDIAL RUSTICO CON CLAVE CATASTRAL NO.09-1921 CON VALOR DE \$304,717.51 T.M.5.45 CON SUP. DE  
TERRENO DE 31.5904 HAS/ 2020



Ramo	Concepto	Periodo	Importe
4111111010400	PREDIAL RUSTICO IMPRODUCTIVO		1,388.51
4119118030200	ASISTENCIA Y/O DEPORTE 10% PREDIAL RUSTICO		138.85
4161661040100	APROVECHAMIENTOS POR PREDIAL RUSTICO		0.00
4161661020600	MULTAS POR PREDIAL RUSTICO		0.00
4161661031000	RECARGOS DE PREDIAL RUSTICO		0.00

TOTAL A PAGAR: 1,527.36

Este recibo no libera de adeudos anteriores y no es valido si presenta borrones, enmendaduras o si carece de la certification, sello y firma autorizados.

SON:UNO MIL QUINIENTOS VEINTISIETE PESOS CON 36 /100 M.N.

USUARIO: LAURA JACOBO

Firma del Cajero/Colector



CONTRIBUYENTE 3211 JUAN AGUIRRE BAYARDO  
 DOMICILIO CHUCHUPIRA COSALA SINALOA MEXICO

Folio: A57628

17/01/2020 10:53:28

NUM. OPERACIÓN  
 2020-842

PAGO DE PREDIAL RUSTICO CON CLAVE CATASTRAL NO:097282 CON VALOR DE \$14,882.23 T.M.4.50 CON SUP. DE TERRENO DE 0.7200 HAS/ 2020



Ramo	Concepto	Periodo	Importe
411111010400	PREDIAL RUSTICO IMPRODUCTIVO		60.27
4119118030200	ASISTENCIA Y/O DEPORTE 10% PREDIAL RUSTICO		6.03
4161661040100	APROVECHAMIENTOS POR PREDIAL RUSTICO		0.00
4161661020600	MULTAS POR PREDIAL RUSTICO		0.00
4161661031000	RECARGOS DE PREDIAL RUSTICO		0.00

TOTAL A PAGAR: 66.30

SON:SESENTA Y SEIS PESOS CON 30 /100 M.N.

USUARIO: LAURA-JACOBO

Este recibo no libera de adeudos anteriores y no es valido si presenta borrones, enmendaduras o si carece de la certification, sello y firma autorizados.

Firma del Cajero Colector





CLAVE CATASTRAL 009-000-001-012-009-001

Folio: A57629

CONTRIBUYENTE 143 BRACAMONTES LOPEZ CORNELIO

17/01/2020 10:56:50

DOMICILIO JUÁREZ Y 5 DE MAYO

NUM. OPERACIÓN

UBICACION JUAREZ Y 5 DE MAYO

2020-843

COLONIA CENTRO

POBLACION COSALA

PAGO DE PREDIAL A PARTIR DEL PERIODO 1/2020 HASTA 4/2020 VALOR CATASTRAL: \$ 388,927.18 SUP. TERR: 461.81  
SUP. CONST: 182.95 BASE GRAVABLE: \$388,927.18

PERIODO DE PAGO ENERO 2020 a DICIEMBRE 2020 SUBSIDIOAL CASA HABITACION

Ramo	Concepto	Periodo	Importe
4112112010100	Principal	2020 / 4	734.72
4119118010400	(+)10% Asist. Social	2020 / 4	73.48
	(-)Descuento Casa Habitacion	2020 / 4	-404.12
	(-)10% Pronto pago	2020 / 4	-40.40
4161661010700	(+/-)Redondeo	2020 / 4	0.32



TOTAL A PAGAR: 364.00

Este recibo no libera de adeudos anteriores y no es valido si presenta borrones, enmendaduras o si carece de la certificacion, sello y firma autorizados.

SON: TRESCIENTOS SESENTA Y CUATRO PESOS CON 00 / 100 M.N.

USUARIO: LAURA-JACOBO

Firma del Cajero Colector



CLAVE CATASTRAL 009-000-001-028-004-001

Folio: A57630

CONTRIBUYENTE 259 BRACAMONTE MORENO JOSE LUIS

17/01/2020 10:57:06

DOMICILIO B JUÁREZ 28 COSALÁ

NUM. OPERACIÓN

UBICACION AV CONSTITUCION S N

2020-844

COLONIA CENTRO

POBLACION COSALA

PAGO DE PREDIAL A PARTIR DEL PERIODO 1/2020 HASTA 4/2020 VALOR CATASTRAL: \$ 835,979.91 SUP. TERR: 1,567.84 SUP. CONST: 157.80 BASE GRAVABLE: \$835,979.91

PERIODO DE PAGO ENERO 2020 a DICIEMBRE 2020

Ramo	Concepto	Periodo	Importe
4112112010100	Principal	2020 / 4	2,627.80
4119118010400	(+)10% Asist.Social	2020 / 4	262.80
	(-)Descuento Casa Habitacion	2020 / 4	-1,445.32
	(-)10% Pronto pago	2020 / 4	-144.52
4161661010700	(+/-)Redondeo	2020 / 4	0.24



TOTAL A PAGAR: 1,301.00

Este recibo no libera de adeudos anteriores y no es valido si presenta borrones, enmendaduras o si carece de la certificacion, sello y firma autorizados.

SON UNO MIL TRESCIENTOS UN PESOS CON 00 /100 M.N.

USUARIO: LAURA JACOBO

Firma del Cajero Colector

CLAVE CATASTRAL 009-000-001-150-026-001  
 CONTRIBUYENTE 53826 VERDIALES ERNESTINA  
 DOMICILIO LA ESTANCIÁ, COSALÁ.  
 UBICACION CJON. S/N Y CAMINO A LA ESTRELLA  
 COLONIA CENTRO

Folio: A57631  
 17/01/2020 11:00:30  
 NUM. OPERACIÓN  
 2020-845



POBLACION COSALA

PAGO DE PREDIAL A PARTIR DEL PERIODO 1/2020 HASTA 4/2020 VALOR CATASTRAL: \$ 6,543.15 SUP. TERR: 436.21  
 SUP. CONST: 0.00 BASE GRAVABLE: \$6,543.15

PERIODO DE PAGO ENERO 2020 a DICIEMBRE 2020 SUBSIDIO SIN SUBSIDIO

Ramo	Concepto	Periodo	Importe
4112112010100	Principal	2020 / 4	29.44
4119118010400	(+) 10% Asist. Social	2020 / 4	2.96
	(-) 10% Pronto pago	2020 / 4	-3.24
4161661010700	(+/-) Redondeo	2020 / 4	-0.16



TOTAL A PAGAR: 29.00

Este recibo no libera de adeudos anteriores y no es valido si presenta borrones, enmendaduras o si carece de la certificación, sello y firma autorizados.

SON: VEINTINUEVE PESOS CON 00 / 100 M.N.

USUARIO: LAURA JACOBO

Firma del Cajero Colector



CLAVE CATASTRAL 009-000-002-042-010-001

Folio: A57632

CONTRIBUYENTE 1730 PEREZ GONZALEZ JUAN MANUEL

17/01/2020 11:03:16

DOMICILIO DOMICILIO CONOCIDO

NUM. OPERACIÓN

UBICACION CALLEJON ENTRE MANZANA 42 Y 43 S/N

2020-846

COLONIA CENTRO

POBLACION COSALA

PAGÓ DE PREDIAL A PARTIR DEL PERIODO 1/2020 HASTA 4/2020 VALOR CATASTRAL: \$ 533,442.03 SUP. TERR: 1,044.47 SUP. CONST: 92.11 BASE GRAVABLE: \$533,442.03

PERIODO DE PAGO ENERO 2020 a DICIEMBRE 2020

Ramo	Concepto	Periodo	Importe
4112112010100	Principal	2020 / 4	783.08
4119118010400	(+)10% Asist.Social	2020 / 4	78.32
	(-)Descuento Casa Habitación	2020 / 4	-430.72
	(-)10% Pronto pago	2020 / 4	-43.08
4161661010700	(+/-)Redondeo	2020 / 4	0.40



Este recibo no libera de adeudos anteriores y no es valido si presenta borrones, enmendaduras o si carece de la certificación, sello y firma autorizados.

TOTAL A PAGAR:

388.00

SON:TRESCIENTOS OCHENTA Y OCHO PESOS CON 00 /100 M.N.

USUARIO: LAURA JACOBO

Firma del Calero Colector





CLAVE CATASTRAL 009-000-001-075-001-001

Folio: A57633

CONTRIBUYENTE 579 SANCHEZ NEVAREZ EULALIA

17/01/2020 11:04:14

DOMICILIO DOM CDO LAS LÓMITAS

NUM. OPERACIÓN

UBICACION C S NOMBRE Y CJon S NOMBRE

2020-847

COLONIA CENTRO

POBLACION COSALA

PAGO DE PREDIAL A PARTIR DEL PERIODO 1/2020 HASTA 4/2020 VALOR CATASTRAL: \$ 163,895.85 SUP. TERR: 502.09  
SUP. CONST: 0.00 BASE GRAVABLE: \$ 163,895.85

PERIODO DE PAGO ENERO 2020 a DICIEMBRE 2020

Ramo	Concepto	Periodo	Importe
4112112010100	Principal	2020 / 4	177.00
4119118010400	(+)10% Asist.Social	2020 / 4	17.72
	(-)10% Pronto pago	2020 / 4	-19.48
4161661010700	(+/-)Redondeo	2020 / 4	-0.24



Este recibo no libera de adeudos anteriores y no es valido si presenta borrones, enmendaduras o si carece de la certification, sello y firma autorizados.

TOTAL A PAGAR: 175.00

SON: CIENTO SETENTA Y CINCO PESOS CON 00 /100 M.N.

USUARIO: LAURA JACOBO

Firma del Cajero Colector

CLAVE CATASTRAL 009-001-001-011-001

Folio: A57634

CONTRIBUYENTE 1814 PEREZ ORNELAS JOSE REFUGIO

17/01/2020 11:05:18

DOMICILIO DOM. CONOCIDO COSALA

NUM. OPERACIÓN

UBICACION COSALA

2020-848

COLONIA S/N

POBLACION COSALA



PAGO DE PREDIAL A PARTIR DEL PERIODO 1/2020 HASTA 4/2020 VALOR CATASTRAL: \$ 15,481.81 SUP. TERR: 914.46  
SUP. CONST: 0.00 BASE GRAVABLE: \$15,481.81

PERIODO DE PAGO ENERO 2020 a DICIEMBRE 2020 SUBSIDIO SIN SUBSIDIO

Ramo	Concepto	Periodo	Importe
411212010100	Principal	2020 / 4	35.60
4119118010400	(+)10% Asist.Social	2020 / 4	3.56
	(-)10% Pronto pago	2020 / 4	-3.92
4161661010700	(+/-)Redondeo	2020 / 4	-0.24



TOTAL A PAGAR:

35.00

Este recibo no libera de adeudos anteriores y no es valido si presenta borrones, enmendaduras o si carece de la certificación, sello y firma autorizados.

USUARIO: LAURA-JACOBO

SON: TREINTA Y CINCO PESOS CON 00 /100 M.N.

Firma del Cajero Colector

CLAVE CATASTRAL 009-001-001-001-037-001

Folio: A57635



CONTRIBUYENTE 1835 PEREZ GONZALEZ DAVID

17/01/2020 11:05:45

DOMICILIO CALLE S/N POSTE 15

NUM. OPERACIÓN

UBICACION COSALA

2020-849

COLONIA S/N

POBLACION COSALA

PAGO DE PREDIAL A PARTIR DEL PERIODO 1/2020 HASTA 4/2020 VALOR CATASTRAL: \$ 7,808.96 SUP. TERR: 461.25  
SUP. CONST: 0.00 BASE GRAVABLE: \$7,808.96

PERIODO DE PAGO ENERO 2020 a DICIEMBRE 2020 SIN SUBSIDIO

Ramo	Concepto	Periodo	Importe
4112112010100	Principal	2020 / 4	17.96
4119118010400	(+)10% Asist.Social	2020 / 4	1.80
4161661010700	(-)10% Pronto pago	2020 / 4	-1.96
	(+/-)Redondeo	2020 / 4	0.20



Este recibo no libera de adeudos anteriores y no es valido si presenta borrones, enmendaduras o si carece de la certificacion, sello y firma autorizados.

TOTAL A PAGAR: 18.00

SON:DIECIOCHO PESOS CON 00 /100 M.N.

USUARIO: LAURA JACOBO

Firma del Cajero Colector



CLAVE CATASTRAL 009-000-001-097-008-001

Folio: A57636

CONTRIBUYENTE 784 ARAGON VAAL JAIME Y CONDS

17/01/2020 11:35:36

DOMICILIO CONOCIDO, COSALA, SIÑALOA.

NUM. OPERACION

UBICACION CALLE S N

2020-850

COLONIA CENTRO

POBLACION COSALA



PAGÓ DE PREDIAL A PARTIR DEL PERÍODO 1/2019 HASTA 4/2020 VALOR CATASTRAL: \$ 81,000.00 SUP. TERR: 300.00  
SUP. CONST: 0.00 BASE GRAVABLE: \$81,000.00

PERIODO DE PAGO ENERO 2019 a DICIEMBRE 2020



Ramo	Concepto	Periodo	Importe
4161661010300	Rezago del Principal	2020 / 4	237.00
4119118010400	(+)10% Rezago Asist. Social	2020 / 4	24.21
4112112010100	Principal	2020 / 4	242.92
4112112010100	Actualizacion	2020 / 4	5.09
4119118010400	(+)10% Asist. Social	2020 / 4	24.28
4161661010400	(-)10% Pronto pago	2020 / 4	-26.72
4161661010100	(+)Recargos Fiscales	2020 / 4	47.32
4161661010700	(+)Multas	2020 / 4	266.30
4161661010700	(+/-)Redondeo	2020 / 4	-0.40
<b>TOTAL A PAGAR:</b>			<b>820.00</b>

Este recibo no libera de adeudos anteriores y no es valido si presenta borrones, enmendaduras o si carece de la certificacion, sello y firma autorizados.

SON: OCHOCIENTOS VEINTE PESOS CON 00 / 100 M.N.

USUARIO: LAURA JACOBO

Firma del Cajero Colector



Folio: A57637

CONTRIBUYENTE 57513 JULIAN ROBERTO ACOSTA ONTIVEROS  
DOMICILIO COSALA SINALOÁ MÉXICO

17/01/2020 11:38:01  
NUM. OPERACIÓN  
2020-851

PAGO DE PREDIAL RUSTICO CON CLAVE CATASTRAL NO. 09-1926 CON VALOR DE \$47,374.92 T.M. 5.05 CON SUP. DE 5.0575 HAS/ 2019



Ramo	Concepto	Importe
4161661050400	REZAGOS PREDIAL RUSTICO IMPRODUCTIVO	214.00
4119118030400	PRO ASISTENCIA Y/O DEPORTE 10% PREDIAL RUSTICO REZAGO	21.40
4161661020800	MULTAS REZAGO PREDIAL RUSTICO IMPRODUCTIVO	235.40
4161661031100	RECARGOS REZAGO PREDIAL RUSTICO IMPRODUCTIVO	84.75

TOTAL A PAGAR: 555.55

Este recibo no libera de adeudos anteriores y no es valido si presenta borrones, enmendaduras o si carece de la certificacion, sello y firma autorizados.

SON:QUINIENTOS CINCUENTA Y CINCO PESOS CON 55 /100 M.N.

USUARIO: LAURA JACOBO

Firma del Cajero Colector



Folio: A57638

CONTRIBUYENTE 57513 JULIAN ROBERTO ACOSTA ONTIVEROS  
DOMICILIO COSALA SINALOÁ MÉXICO

17/01/2020 11:39:38

NUM. OPERACIÓN

2020-852

PAGO DE PREDIAL RÚSTICO CON CLAVE CATASTRAL NO. 09-1926 CON VALOR DE \$48,784.08 T.M.5.05 CON SUP. DE TERRENO DE 5.0575 HAS/ 2020



Ramo	Concepto	Periodo	Importe
4111111010400	PREDIAL RUSTICO IMPRODUCTIVO		198.32
4119118030200	ASISTENCIA Y/O DEPORTE 10% PREDIAL RUSTICO		19.83
4161661040100	APROVECHAMIENTOS POR PREDIAL RUSTICO		0.00
4161661020600	MULTAS POR PREDIAL RUSTICO		0.00
4161661031000	RECARGOS DE PREDIAL RUSTICO		0.00

Este recibo no libera de adeudos anteriores y no es valido si presenta borrones, enmendaduras o si carece de la certificación, sello y firma autorizados.

TOTAL A PAGAR:

218.15

SON:DOSCIENTOS DIECIOCHO PESOS CON 15 /100 M.N.

USUARIO: LAURA JACOBO

Firma del Cajero Colector





Folio: A57639

CONTRIBUYENTE 57513 JULIAN ROBERTO ACOSTA ONTIVEROS  
DOMICILIO COSALA SINALOA MEXICO

17/01/2020 11:43:00  
NUM. OPERACIÓN  
2020-853

PAGO DE PREDIAL RUSTICO CON CLAVE CATASTRAL NO. 09-1927 CON VALOR DE \$23,129.66 T.M. 4.50 CON SUP. DE  
2.4692 HAS/ 2019

Ramo	Concepto	Importe
4161661050400	REZAGOS PREDIAL RUSTICO IMPRODUCTIVO	104.09
4119118030400	PRO ASISTENCIA Y/O DEPORTE 10% PREDIAL RUSTICO REZAGO	10.41
4161661020800	MULTAS REZAGO PREDIAL RUSTICO IMPRODUCTIVO	114.50
4161661031100	RECARGOS REZAGO PREDIAL RUSTICO IMPRODUCTIVO	41.22



270.22

TOTAL A PAGAR:

Este recibo no libera de adeudos anteriores y no es valido si presenta borrones, enmendaduras o si carece de la certificación, sello y firma autorizados.

SON: DOSCIENTOS SETENTA PESOS CON 22 / 100 M.N.

USUARIO: LAURA JACOBO

Firma del Cajero Colector



Folio: A57640

CONTRIBUYENTE 57513 JULIAN ROBERTO ACOSTA ONTIVEROS  
DOMICILIO COSALA SINALOÁ MÉXICO

17/01/2020 11:44:59

NUM. OPERACIÓN  
2020-854

PAGO DE PREDIAL RUSTICO CON CLAVE CATASTRAL NO.09-1927 CON VALOR DE \$23,817.65 T.M.4.50 CON SUP. DE  
2.4692 HAS/ 2020



Ramo	Concepto	Periodo	Importe
411111010400	PREDIAL RUSTICO IMPRODUCTIVO		96.46
4119118030200	ASISTENCIA Y/O DEPORTE 10% PREDIAL RUSTICO		9.65
4161661040100	APROVECHAMIENTOS POR PREDIAL RUSTICO		0.00
4161661020600	MULTAS POR PREDIAL RUSTICO		0.00
4161661031000	RECARGOS DE PREDIAL RUSTICO		0.00

TOTAL A PAGAR: 106.11

Este recibo no libera de adeudos anteriores y no es valido si presenta borrones, enmendaduras o si carece de la certificacion, sello y firma autorizados.

SON: CIENTO SEIS PESOS CON 11 /100 M.N.

USUARIO: LAURA JACOBO

Firma del Cajero Colector



Folio: A57641

CONTRIBUYENTE 57473 ROBERTO ACOSTA ONTIVEROS  
DOMICILIO COSALÁ SINALOA MÉXICO

17/01/2020 11:47:39

NUM. OPERACIÓN  
2020-855

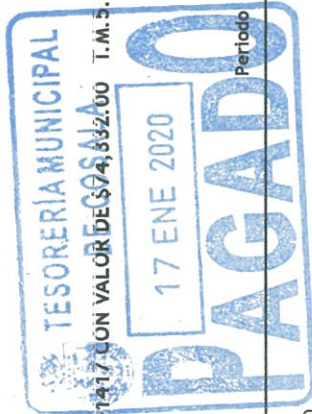

PAGO DE PREDIAL RUSTICO CON CLAVE CATASTRAL NO. 09-1417 CON VALOR DE \$74,362.00 T.M. 5.05 CON SUP. DE 7.9353 HAS/ 2019

Ramo	Concepto	Periodo	Importe
4161661050400	REZAGOS PREDIAL RUSTICO IMPRODUCTIVO		350.14
4119118030400	PRO ASISTENCIA Y/O DEPORTE 10% PREDIAL RUSTICO REZAGO		35.01
4161661020800	MULTAS REZAGO PREDIAL RUSTICO IMPRODUCTIVO		385.15
4161661031100	RECARGOS REZAGO PREDIAL RUSTICO IMPRODUCTIVO		138.66

TOTAL A PAGAR: 908.96

SON: NOVECIENTOS OCHO PESOS CON 96 /100 M.N.

Este recibo no libera de adeudos anteriores y no es valido si presenta borrones, enmendaduras o si carece de la certificación, sello y firma autorizados.

USUARIO: LAURA JACOBO

Firma del Cajero Colector



Folio: A57642

CONTRIBUYENTE 57473 ROBERTO ACOSTA ONTIVEROS

17/01/2020 11:48:25

DOMICILIO COSALÁ SINALOÁ MÉXICO

NUM. OPERACIÓN

2020-856

PAGÓ DE PREDIAL RÚSTICO CON CLAVE CATASTRAL NO.09-1417 CON VALOR DE \$76,542.99 T.M.5.05 CON SUP. DE 7.9353 HAS/ 2020



Ramo	Concepto	Periodo	Importe
4111111010400	PREDIAL RUSTICO IMPRODUCTIVO		324.48
4119118030200	ASISTENCIA Y/O DEPORTE 10% PREDIAL RUSTICO		32.45
4161661040100	APROVECHAMIENTOS POR PREDIAL RUSTICO		0.00
4161661020600	MULTAS POR PREDIAL RUSTICO		0.00
4161661031000	RECARGOS DE PREDIAL RUSTICO		0.00

Este recibo no libera de adeudos anteriores y no es valido si presenta borrones, enmendaduras o si carece de la certificación, sello y firma autorizados.

TOTAL A PAGAR:

356.93

SON: TRESCIENTOS CINCUENTA Y SEIS PESOS CON 93 /100 M.N.

USUARIO: LAURA JACOBO

Firma del Cajero Colector





CLAVE CATASTRAL 009-000-001-005-004-001

Folio: A57643

CONTRIBUYENTE 86 CORRALES SALCIDO LUZ CRISTINA

17/01/2020 11:58:55

DOMICILIO CDO. MIGUEL HIDALGO NG. 60

NUM. OPERACIÓN

UBICACION C MIGUEL HIDALGO Y ALDAMA

2020-857

COLONIA CENTRO

POBLACION COSALA

PAGO DE PREDIAL A PARTIR DEL PERIODO 1/2020 HASTA 4/2020 VALOR CATASTRAL: \$ 505,760.86 SUP. TERR: \$65.24  
SUP. CONST: 236.64 BASE GRAVABLE: \$505,760.86

PERIODO DE PAGO ENERO 2020 a DICIEMBRE 2020

SUBSIDIO SIN SUBSIDIO

Ramo	Concepto	Periodo	Importe
4112112010100	Principal	2020 / 4	1,335.00
4119118010400	(+10% Asist.Social	2020 / 4	133.52
	(-10% Pronto pago	2020 / 4	-146.84
4161661010700	(+/-)Redondeo	2020 / 4	0.32



TOTAL A PAGAR: 1,322.00

Este recibo no libera de adeudos anteriores y no es valido si presenta borrones, enmendaduras o si carece de la certificacion, sello y firma autorizados.

SON:UNO MIL TRESCIENTOS VEINTIDOS PESOS CON 00 /100 M.N.

USUARIO: LAURA JACOBO

Firma del Cajero Colector



CLAVE CATASTRAL 009-000-001-005-005-001

Folio: A57644

CONTRIBUYENTE 86 CORRALES SALCIDO LUZ CRISTINA

17/01/2020 11:59:09

DOMICILIO C. MIGUEL HIDALGO #81

NUM. OPERACIÓN

UBICACION AVENIDA FRANCISCO I. MADERO

2020-858

COLONIA CENTRO

POBLACION COSALA

PAGO DE PREDIAL A PARTIR DEL PERIODO 1/2020 HASTA 4/2020 VALOR CATASTRAL: \$ 122,823.96 SUP. TERR: 237.20  
SUP. CONST: 9.68 BASE GRAVABLE: \$122,823.96

PERIODO DE PAGO ENERO 2020 a DICIEMBRE 2020

SUBSIDIO SIN SUBSIDIO

Ramo	Concepto	Periodo	Importe
4112112010100	Principal	2020 / 4	385.00
4119118010400	(+)10% Asist.Social	2020 / 4	38.52
	(-)10% Pronto pago	2020 / 4	-42.36
4161661010700	(+/-)Redondeo	2020 / 4	-0.16

Este recibo no libera de adeudos anteriores y no es valido si presenta borrones, enmendaduras o si carece de la certificación, sello y firma autorizados.



TOTAL A PAGAR:

381.00

SON TRESIENTOS OCHENTA Y UN PESOS CON 00 / 100 M.N.

Firma del Cajero Colector



CLAVE CATASTRAL 009-000-001-005-007-001

Folio: A57645

CONTRIBUYENTE 86 CORRALES SALCIDO LUZ CRISTINA

17/01/2020 11:59:20

DOMICILIO AV. FCG. I. MADERO

NUM. OPERACIÓN

UBICACION AVENIDA FRANCISCO I. MADERO

2020-859

COLONIA CENTRO

POBLACION COSALA

PAGO DE PREDIAL A PARTIR DEL PERIODO 1/2020 HASTA 4/2020 VALOR CATASTRAL: \$ 467,084.12 SUP. TERR: 474.40  
SUP. CONST: 250.26 BASE GRAVABLE: \$467,084.12

PERIODO DE PAGO ENERO 2020 a DICIEMBRE 2020

SUBSIDIO SIN SUBSIDIO

Ramo	Concepto	Periodo	Importe
411212010100	Principal	2020 / 4	1,050.32
4119118010400	(+)10% Asist.Social	2020 / 4	105.04
	(-)10% Pronto pago	2020 / 4	-115.52
4161661010700	(+/-)Redondeo	2020 / 4	0.16



Este recibo no libera de adeudos anteriores, y no es valido si presenta borrones, enmendaduras o si carece de la certificación, sello y firma autorizados.

TOTAL A PAGAR:

1,040.00

SON: UNO MIL CUARENTA PESOS CON 00 / 100 M.N.

USUARIO: LAURA JACOBO

Firma del Cajero Colector

CLAVE CATASTRAL 009-000-001-005-009-001

Folio: A57646

CONTRIBUYENTE 86 CORRALES SALCIDO LUZ CRISTINA

17/01/2020 11:59:37

DOMICILIO MIGUEL HIDALGO #81

NUM. OPERACIÓN

UBICACION CALLE MIGUEL HIDALGO

2020-860

COLONIA CENTRO

POBLACION COSALA



PAGO DE PREDIAL A PARTIR DEL PERIODO 1/2020 HASTA 4/2020 VALOR CATASTRAL: \$ 1,056,578.91 SUP. TERR: 762.86 SUP. CONST: 275.20 BASE GRAVABLE: \$1,056,578.91

PERIODO DE PAGO ENERO 2020 a DICIEMBRE 2020

SUBSIDIO CASA HABITACION

Ramo	Concepto	Periodo	Importe
411212010100	Principal	2020 / 4	3,337.00
4119118010400	(+)10% Asist.Social	2020 / 4	333.72
	(-)Descuento Casa Habitacion	2020 / 4	-1,835.36
	(-)10% Pronto pago	2020 / 4	-183.52
4161661010700	(+/-)Redondeo	2020 / 4	-0.08
	(-)Descuento INSEN	2020 / 4	-247.76



TOTAL A PAGAR: 1,404.00

Este recibo no libera de adeudos anteriores y no es valido si presenta borrones, enmendaduras o si carece de la certificación, sello y firma autorizados.

SON UNO MIL CUATROCIENTOS CUATRO PESOS CON 00 / 100 M.N.

USUARIO: LAURA JACOBO

Firma del Cajero Colector





CLAVE CATASTRAL 009-000-001-023-002-001  
CONTRIBUYENTE 226 CORRALES DE FORCADA LIZ CRISTINA  
DOMICILIO CDO MIGUEL HIDALGO NO.62  
UBICACION C HIDALGO CONSTITUCION Y MINA  
COLONIA CENTRO

Folio: A57647  
17/01/2020 11:59:56  
NUM. OPERACION  
2020-861

POBLACION COSALA

PAGO DE PREDIAL A PARTIR DEL PERIODO 1/2020 HASTA 4/2020 VALOR CATASTRAL: \$ 366,224.95 SUP. TERR: 276.13  
SUP. CONST: 240.13 BASE GRAVABLE: \$366,224.95

PERIODO DE PAGO ENERO 2020 a DICIEMBRE 2020 SUBSIDIO CASA HABITACION

Ramo	Concepto	Periodo	Importe
4112112010100	Principal	2020 / 4	923.76
4119118010400	(+)10% Asist.Social	2020 / 4	92.36
	(-)Descuento Casa Habitacion	2020 / 4	-508.08
	(-)10% Pronto pago	2020 / 4	-50.80
4161661010700	(+/-)Redondeo	2020 / 4	-0.24

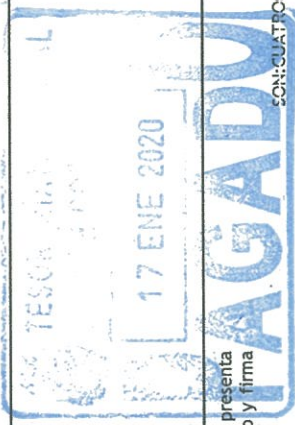

Este recibo no libera de adeudos anteriores y no es valido si presenta borrones, enmendaduras o si carece de la certificacion, sello y firma autorizados.

TOTAL A PAGAR: 457.00

SON: CUATROCIENTOS CINCUENTA Y SIETE PESOS CON 00 / 100 M.N.

USUARIO: LAURA JACOBO

Firma del Cajero Colector

CLAVE CATASTRAL 009-000-002-003-001

Folio: A57648

CONTRIBUYENTE 1407 RIVAS SANCHEZ CARLOTA

17/01/2020 12:11:55

DOMICILIO AV S MOJADA Y ARROYUELO

NUM. OPERACIÓN

UBICACION AV S MOJADA Y ARROYUELO

2020-862

COLONIA CENTRO

POBLACION COSALA



PAGO DE PREDIAL A PARTIR DEL PERIODO 1/2020 HASTA 4/2020 VALOR CATASTRAL: \$ 693,475.33 SUP. TERR: 2,120.93 SUP. CONST: 115.41 BASE GRAVABLE: \$693,475.33

PERIODO DE PAGO ENERO 2020 a DICIEMBRE 2020

SUBSIDIO CASA HABITACION

TESORERIA MUNICIPAL

Ramo	Concepto	Periodo	Importe
4112112010100	Principal	2020 / 4	2,729.16
4119118010400	(+)10% Asist.Social	2020 / 4	272.92
	(-)Descuento Casa Habitacion	2020 / 4	-1,501.04
	(-)10% Pronto pago	2020 / 4	-150.12
4161661010700	(+/-)Redondeo	2020 / 4	0.08



TOTAL A PAGAR: 1,351.00

Este recibo no libera de adeudos anteriores y no es valido si presenta borrones, enmendaduras o si carece de la certificacion, sello y firma autorizados.

SON:UNO MIL TRESCIENTOS CINCUENTA Y UN PESOS CON 00 /100 M.N.

USUARIO: LAURA JACOBO

Firma del Cajero Colector

CLAVE CATASTRAL 009-000-002-041-015-001

Folio: A57649



CONTRIBUYENTE 1717 GARCIA FELIX FILEMON

17/01/2020 12:20:31

DOMICILIO DOM CONOCIDO

NUM. OPERACIÓN

UBICACION CJon S N

2020-863

COLONIA CENTRO

POBLACION COSALA

PAGO DE PREDIAL A PARTIR DEL PERIODO 1/2020 HASTA 4/2020 VALOR CATASTRAL: \$ 603,431.78 SUP. TERR: 1,530.00 SUP. CONST: 267.75 BASE GRAVABLE: \$603,431.78

PERIODO DE PAGO ENERO 2020 a DICIEMBRE 2020 SUBSIDIO PENSIONADO

Ramo	Concepto	Periodo	Importe
4112112010100	Principal	2020 / 4	1,728.40
4119118010400	(+)10% Asist.Social	2020 / 4	25.36
	(-)Descuento a Jubilados	2020 / 4	-1,474.92
	(-)10% Pronto pago	2020 / 4	-27.88
4161661010700	(+/-)Redondeo	2020 / 4	0.04



TOTAL A PAGAR: 251.00

Este recibo no libera de adeudos anteriores y no es valido si presenta borrones, enmendaduras o si carece de la certificacion, sello y firma autorizados.

SON: DOSCIENTOS CINCUENTA Y UN PESOS CON 00 / 100 M.N.

USUARIO: LAURA JACOBO

Firma del Cajero Colector

CLAVE CATASTRAL 009-000-001-024-001-001

Folio: A57650



CONTRIBUYENTE 231 BELTRAN TORRES LUCIA

17/01/2020 12:30:20

DOMICILIO C. MIGUEL HIDALGO Y AV DONATO GUERRA

NUM. OPERACIÓN

UBICACION C. MIGUEL HIDALGO Y AV DONATO GUERRA

2020-864

COLONIA CENTRO

POBLACION COSALA

PAGO DE PREDIAL A PARTIR DEL PERIODO 1/2020 HASTA 4/2020 VALOR CATASTRAL: \$ 708,506.75 SUP. TERR: 923.58  
SUP. CONST: 261.25 BASE GRAVABLE: \$708,506.75

TESORERÍA MUNICIPAL  
DE COSALA

PERIODO DE PAGO ENERO 2020 a DICIEMBRE 2020

Ramo	Concepto	Periodo	Importe
4112112010100	Principal	2020 / 4	1,764.76
4119118010400	(+)10% Asist.Social	2020 / 4	176.48
	(-)Descuento Casa Habitación	2020 / 4	-970.64
	(-)10% Pronto pago	2020 / 4	-97.08
4161661010700	(+/-)Redondeo	2020 / 4	0.48



Este recibo no libera de adeudos anteriores y no es valido si presenta borrones, enmendaduras o si carece de la certificacion, sello y firma autorizados.

TOTAL A PAGAR: 874.00

Firma del Cajero Colector

USUARIO: LAURA JACOBO

SON: OCHOCIENTOS SETENTA Y CUATRO PESOS CON 00 / 100 M.N.



CLAVE CATASTRAL 009-000-001-055-012-001

Folio: A57651

CONTRIBUYENTE 2523 TRUJILLO CASTAÑEDA MINERVA CAROL Y CONDS

17/01/2020 12:42:27

DOMICILIO AVENIDA CARRANZA S/N

NUM. OPERACIÓN

UBICACION AV. CARRANZA S/N

2020-865

COLONIA CENTRO

POBLACION COSALA

PAGO DE PREDIAL A PARTIR DEL PERIODO 1/2020 HASTA 4/2020 VALOR CATASTRAL: \$ 154,955.70 SUP. TERR: 216.00  
SUP. CONST: 173.38 BASE GRAVABLE: \$154,955.70

PERIODO DE PAGO ENERO 2020 a DICIEMBRE 2020

Ramo	Concepto	Periodo	Importe
4112112010100	Principal	2020 / 4	292.80
4119118010400	(+)10% Asist.Social	2020 / 4	29.28
	(-)Descuento Casa Habitación	2020 / 4	-161.04
	(-)10% Pronto pago	2020 / 4	-16.12
41161661010700	(+/-)Redondeo	2020 / 4	0.08



Este recibo no libera de adeudos anteriores y no es valido si presenta borrones, enmendaduras o si carece de la certificacion, sello y firma autorizados.

TOTAL A PAGAR:

145.00

SON: CIENTO CUARENTA Y CINCO PESOS CON 00 /100 M.N.

USUARIO: LAURA JACOBO

Firma del Cajero Colector

CLAVE CATASTRAL 009-000-001-166-005-001

Folio: A57652

CONTRIBUYENTE 53509 TRUJILLO CORRALES GENARO Y CONDS

17/01/2020 12:44:26

DOMICILIO CALLE PRIMERA

NUM. OPERACIÓN

UBICACION CARR P RAY Y CARR HIGUERAS PADILLA

2020-866

COLONIA CENTRO

POBLACION COSALA



PAGO DE PREDIAL A PARTIR DEL PERIODO 1/2020 HASTA 4/2020 VALOR CATASTRAL: \$ 310,312.80 SUP. TERR: 1,266.72 SUP. CONST: 0.00 BASE GRAVABLE: \$310,312.80

PERIODO DE PAGO ENERO 2020 a DICIEMBRE 2020



Ramo	Concepto	Periodo	Importe
4112112010100	Principal	2020 / 4	883.40
41119118010400	(+)10% Asist.Social	2020 / 4	88.36
4161661010700	(-)10% Pronto pago	2020 / 4	-97.16
	(+/-)Redondeo	2020 / 4	0.40

TOTAL A PAGAR: 875.00

Este recibo no libera de adeudos anteriores y no es valido si presenta borrones, enmendaduras o si carece de la certificación, sello y firma autorizados.

SON: OCHOCIENTOS SETENTA Y CINCO PESOS CON 00 /100 M.N.

USUARIO: LAURA JACOBO

*[Handwritten signature]*

Firma del Cajero Colector

CLAVE CATASTRAL 009-000-001-223-013-001

Folio: A57653

CONTRIBUYENTE 54224 QUINTERO SAMANO FELIPA DE JESUS

17/01/2020 13:05:40

DOMICILIO CÓNOCIDO, LOS BRASEROS

NUM. OPERACIÓN

UBICACION MINERAL SAN JOSE DE LAS BOCAS

2020-867

COLONIA FRACC. EL GUAYABAL

POBLACION COSALA



PAGO DE PREDIAL A PARTIR DEL PERIODO 1/2019 HASTA 4/2020 VALOR CATASTRAL: \$ 21,120.00 SUP. TERR: 160.00  
SUP. CONST: 0.00 BASE GRAVABLE: \$21,120.00

PERIODO DE PAGO ENERO 2019 a DICIEMBRE 2020

SUBSIDIO CASA HABITACION

Ramo	Concepto	Periodo	Importe
4161661010300	Rezago del Principal	2020 / 4	88.28
4119118010400	(+)10% Rezago Asist.Social	2020 / 4	9.02
4112112010100	Principal	2020 / 4	90.48
4112112010100	Actualizacion	2020 / 4	1.91
4119118010400	(+)10% Asist.Social	2020 / 4	9.04
	(-)Descuento Casa Habitacion	2020 / 4	-49.76
	(-)10% Pronto pago	2020 / 4	-4.96
4161661010400	(+)Recargos Fiscales	2020 / 4	17.68
4161661010100	(+)Multas	2020 / 4	99.21
4161661010700	(+/-)Redondeo	2020 / 4	0.10

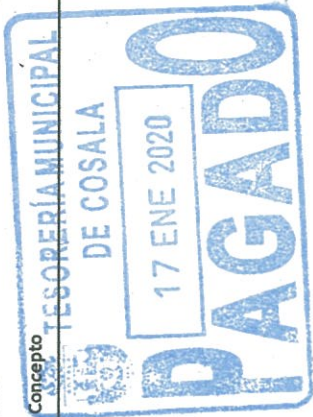

Este recibo no libera de adeudos anteriores y no es valido si presenta borrones, enmendaduras o si carece de la certification, sello y firma autorizados.

TOTAL A PAGAR:

261.00

SON:DOSCIENTOS SESENTA Y UN PESOS CON 00 /100 M.N.

USUARIO: LAURA JACOBO

Firma del Cartero Colector

CLAVE CATASTRAL 009-000-001-206-017-001

Folio: A57654



CONTRIBUYENTE 191 MARTINEZ QUINTANA JUAN JOSE  
DOMICILIO HIDALGO, COL. CENTRO  
UBICACION C. FCO LABASTIDA OCHOA Y MIGUEL HGO  
COLONIA FRACC. LA QUINTA

17/01/2020 13:12:09

NUM. OPERACIÓN

2020-868

POBLACION COSALA

PAGO DE PREDIAL A PARTIR DEL PERIODO 1/2020 HASTA 4/2020 VALOR CATASTRAL: \$ 72,957.11 SUP. TERR: \$18.59  
SUP. CONST: 0.00 BASE GRAVABLE: \$72,957.11

PERIODO DE PAGO ENERO 2020 a DICIEMBRE 2020

Ramo	Concepto	Periodo	Importe
4112112010100	Principal	2020 / 4	278.60
4119118010400	(+)10% Asist.Social	2020 / 4	27.88
	(-)10% Pronto pago	2020 / 4	-30.64
4161661010700	(+/-)Redondeo	2020 / 4	0.16



Este recibo no libera de adeudos anteriores y no es valido si presenta borrones, enmendaduras o si carece de la certificación, sello y firma autorizados.

TOTAL A PAGAR:

276.00

SON:DOSCIENTOS SETENTA Y SEIS PESOS CON 00 /100 M.N.

USUARIO: LAURA JACOBO

Firma del Cajero Coleccionador





Folio: A57655

CONTRIBUYENTE 2676 LORETO MELGAR CORRALES

17/01/2020 13:21:34

DOMICILIO CONOCIDO S/N PALO VERDE COSALA SINALOA MEXICO 80700

NUM. OPERACIÓN

2020-869

PAGO DE PREDIAL RUSTICO CON CLAVE CATASTRAL NO. 09-1488 CON VALOR DE \$270,217.04 T.M.2.77 CON SUP. DE TERRENO DE 28.0137 HAS/ 2020

Ramo	Concepto	Importe
4111111010400	PREDIAL RUSTICO IMPRODUCTIVO	353.68
4119118030200	ASISTENCIA Y/O DEPORTE 10% PREDIAL RUSTICO	35.37
4161661040100	APROVECHAMIENTOS POR PREDIAL RUSTICO	0.00
4161661020600	MULTAS POR PREDIAL RUSTICO	0.00
4161661031000	RECARGOS DE PREDIAL RUSTICO	0.00
<b>TOTAL A PAGAR:</b>		<b>389.05</b>



Este recibo no libera de adeudos anteriores y no es valido si presenta borrones, enmendaduras o si carece de la certificacion, sello y firma autorizados.

Firma del Cajero Colector

USUARIO: LAURA JACOBO

SON: TRESCIENTOS OCHENTA Y NUEVE PESOS CON 05 /100 M.N.

Folio: A57656

17/01/2020 13:24:20

NUM. OPERACIÓN  
2020-870

CONTRIBUYENTE 2676 LORETO MELGAR CORRALES  
DOMICILIO CONOCIDO S/N PALO VERDE COSALA SINALOA MEXICO 80700



PAGÓ DE PREDIAL RUSTICO CON CLAVE CATASTRAL NÓ.09-1911 CON VALOR DE \$415,683.30 T.M. 3.31 CON SUP. DE TERRENO DE 9.2656 HAS/ 2020



Ramo	Concepto	Periodo	Importe
411111010400	PREDIAL RUSTICO IMPRODUCTIVO		793.31
4119118030200	ASISTENCIA Y/O DEPORTE 10% PREDIAL RUSTICO		79.33
4161661040100	APROVECHAMIENTOS POR PREDIAL RUSTICO		0.00
4161661020600	MULTAS POR PREDIAL RUSTICO		0.00
4161661031000	RECARGOS DE PREDIAL RUSTICO		0.00

Este recibo no libera de adeudos anteriores y no es valido si presenta borrones, enmendaduras o si carece de la certification, sello y firma autorizados.

TOTAL A PAGAR: 872.64

SON: OCHOCIENTOS SETENTA Y DOS PESOS CON 64 /100 M.N.

USUARIO: LAURA JACOBO

Firma del Cajero Colector



Folio: A57657

CONTRIBUYENTE 2676 LORETO MELGAR CORRALES

17/01/2020 13:26:05

DOMICILIO CONOCIDO S/N PALO VERDE COSALA SINALOA MEXICO 80700

NUM. OPERACIÓN

2020-871

PAGÓ DE PREDIAL RUSTICO CON CLAVE CATASTRAL NO.09-1916 CON VALOR DE \$94,446.79 T.M.5.05 CON SUP. DE TERRENO DE 9.7914 HAS/ 2020



Ramo	Concepto	Importe
4111111010400	PREDIAL RUSTICO IMPRODUCTIVO	405.86
4119118030200	ASISTENCIA Y/O DEPORTE 10% PREDIAL RUSTICO	40.59
4161661040100	APROVECHAMIENTOS POR PREDIAL RUSTICO	0.00
4161661020600	MULTAS POR PREDIAL RUSTICO	0.00
4161661031000	RECARGOS DE PREDIAL RUSTICO	0.00

Este recibo no libera de adeudos anteriores y no es valido si presenta borrones, enmendaduras o si carece de la certificación, sello y firma autorizados.

TOTAL A PAGAR:

446.45

SON:CUATROCIENTOS CUARENTA Y SEIS PESOS CON 45 /100 M.N.

USUARIO: LAURA-JACOBO

Firma del Cajero Coleccionador

Fecha de nacimiento

22/01/1948

Domicilio particular

CALLE HIDALGO # 82,  
COSALA, SIN.

En caso de accidente revisar 2

ANA CRISTINA FORCADA CORRALES  
520 2702784,

Dr. Alfredo L. Diego Nolasco

TINAPAM

ESTADOS UNIDOS MEXICANOS

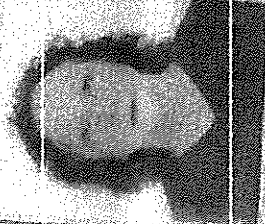

CORRALES

SALCIDO

JAPAM  
TELACÓN

Folio  
A 25 046517

SECRETARÍA DE ECONOMÍA

SEDESOL

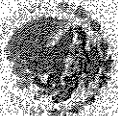



CLAVE CATASTRAL 009-000-001-057-003-001

Folio: A57658

CONTRIBUYENTE 418 MEDINA FIGUEROA FRANCISCO

17/01/2020 13:42:42

DOMICILIO D.O.M. CONOCIDO

NUM. OPERACIÓN

UBICACION CARRET COSALA Y ARROYO GRANDE

2020-872

COLONIA CENTRO

POBLACION COSALA



PAGO DE PREDIAL A PARTIR DEL PERIODO 1/2020 HASTA 4/2020 VALOR CATASTRAL: \$ 779,504.54 SUP. TERR: 456.00  
SUP. CONST: 248.39 BASE GRAVABLE: \$779,504.54

PERIODO DE PAGO ENERO 2020 a DICIEMBRE 2020 SUBSIDIO PENSIONADO

Ramo	Concepto	Periodo	Importe
4112112010100	Principal	2020 / 4	2,144.36
4119118010400	(+)10% Asist.Social	2020 / 4	25.36
	(-)Descuento a Jubilados	2020 / 4	-1,890.88
	(-)10% Pronto pago	2020 / 4	-27.88
4161661010700	(+/-)Redondeo	2020 / 4	0.04



TOTAL A PAGAR:

251.00

Este recibo no libera de adeudos anteriores, y no es valido si presenta borrones, enmendaduras o si carece de la certificacion, sello y firma autorizados.

SON DOSCIENTOS CINCUENTA Y UN PESOS CON 00 /100 M.N.

USUARIO: LAURA JACOBO

Firma del Cobrador

CLAVE CATASTRAL 009-000-001-057-016-001

Folio: A57659

CONTRIBUYENTE 418 MEDINA FIGUEROA FRANCISCO

17/01/2020 13:43:35

DOMICILIO DOM CONOCIDO

NUM. OPERACIÓN

UBICACION CARRETERA INTERNACIONAL COSALA

2020-873

COLONIA CENTRO

POBLACION COSALA

PAGÓ DE PREDIAL A PARTIR DEL PERIODO 1/2020 HASTA 4/2020 VALOR CATASTRAL: \$ 433,343.19 SUP. TERR: 240.00  
SUP. CONST: 154.50 BASE GRAVABLE: \$433,343.19

PERIODO DE PAGO ENERO 2020 a DICIEMBRE 2020

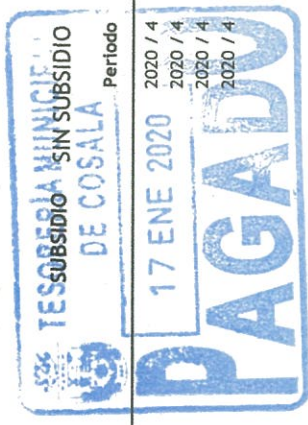

Ramo	Concepto	Periodo	Importe
4112112010100	Principal	2020 / 4	869.08
4119118010400	(+) 10% Asist.Social	2020 / 4	86.92
	(-) 10% Pronto pago	2020 / 4	-95.60
4161661010700	(+/-)Redondeo	2020 / 4	-0.40

Este recibo no libera de adeudos anteriores y no es valido si presenta borrones, enmendaduras o si carece de la certificacion, sello y firma autorizados.

TOTAL A PAGAR: 860.00

SON: OCHOCIENTOS SESENTA PESOS CON 00 /100 M.N.

USUARIO: LAURA JACOBO

Firma del Cajero Colector





CLAVE CATASTRAL 009-000-001-169-027-001

CONTRIBUYENTE 54194 GONZALEZ MORALES MARIA DEL CARMEN

DOMICILIO CARRÉT. INTERNACIONAL S/N

UBICACION C MINERAL SAN JOSE DE LAS BOCA

COLONIA FRACC. PASEO RAY

POBLACION COSALA

Folio: A57660

17/01/2020 13:44:14

NUM. OPERACIÓN

2020-874

PAGO DE PREDIAL A PARTIR DEL PERÍODO 1/2020 HASTA 4/2020 VALOR CATASTRAL: \$ 110,462.88 SUP. TERR: 120.00  
SUP. CONST: 21.00 BASE GRAVABLE: \$ 110,462.88

PERIODO DE PAGO ENERO 2020 a DICIEMBRE 2020

SUBSIDIO CASA HABITACION

Ramo	Concepto	Periodo	Importe
4112112010100	Principal	2020 / 4	149.12
4119118010400	(+)10% Asist. Social	2020 / 4	14.92
	(-)Descuento Casa Habitacion	2020 / 4	-82.04
	(-)10% Pronto pago	2020 / 4	-8.20
4161661010700	(+/-)Redondeo	2020 / 4	0.20



TOTAL A PAGAR:

74.00

Este recibo no libera de adeudos anteriores y no es valido si presenta borrones, enmendaduras o si carece de la certificacion, sello y firma autorizados.

USUARIO: LAURA JACOBO

SON SETENTA Y CUATRO PESOS CON 00 /100 M.N.

Firma del Cajero-Collector

H. AYUNTAMIENTO DE COSALÁ  
2018 - 2021

NOMBRE:  
MARÍA DEL CARMEN GONZÁLEZ  
MORALES  
CARGO:  
PENSIONADO  
DEPENDENCIA:  
TESORERÍA MUNICIPAL  
R.F.C. GOMC580817C55



*María del Carmen González Morales*  
FIRMA DEL INTERESADO

ADSCRITO A LA PLANTILLA DE JUBILADOS DE ESTE H.  
AYUNTAMIENTO DEL MUNICIPIO DE COSALÁ, SINALOA,  
MEXICO;

SE PIDE A LAS AUTORIDADES CIVILES Y MILITARES LE  
BRINDEN LAS FACILIDADES NECESARIAS.

*Griseida Quintana García*  
C. GRISEIDA QUINTANA GARCÍA  
PRESIDENTA MUNICIPAL CONSTITUCIONAL

ADMINISTRACIÓN 2018-2021

C. ING. JOSÉ LUIS FERRER ANDRÍD  
SECRETARIO DEL H. AYUNTAMIENTO



CLAVE CATASTRAL 009-000-001-089-035-001

Folio: A57662

CONTRIBUYENTE 699 SAMANO RESENDIZ DELIA

17/01/2020 14:15:28

DOMICILIO DOM CDO COSALA SINALOA

NUM. OPERACION

UBICACION CALLEJON SIN NOMBRE

2020-876

COLONIA CENTRO

POBLACION COSALA



PAGO DE PREDIAL A PARTIR DEL PERIODO 1/2019 HASTA 2/2019 VALOR CATASTRAL: \$ 73,445.20 SUP. TERR: 74.63  
SUP. CONST: 47.26 BASE GRAVABLE: \$73,445.20

PERIODO DE PAGO ENERO 2019 a JUNIO 2019

SUBSIDIO CASA HABITACION

Ramo	Concepto	Periodo	Importe
4161661010300	Rezago del Principal	2019 / 2	83.82
4119118010400	(+)10% Rezago Asist.Social	2019 / 2	8.59
4112112010100	Actualizacion	2019 / 2	2.09
4161661010400	(+)Recargos Fiscales	2019 / 2	24.51
4161661010100	(+)Multas	2019 / 2	94.50
4161661010700	(+/-)Redondeo	2019 / 2	0.49



TOTAL A PAGAR:

214.00

Este recibo no libera de adeudos anteriores y no es valido si presenta borrones, enmendaduras o si carece de la certificacion, sello y firma autorizados.

SON DOSCIENTOS CATORCE PESOS CON 00 /100 M.N.

USUARIO: LAURA JACOBO

Firma del Cajero Colector



CLAVE CATASTRAL 009-000-001-128-016-001  
 CONTRIBUYENTE 55401 GARCIA FELIX EMILIANO  
 DOMICILIO CARRET. INTERNACIONAL S/N  
 UBICACION AV CRISTOBAL COLON  
 COLONIA FRACC. LOS ARROYOS

Folio: A57663  
 17/01/2020 14:19:50  
 NUM. OPERACION  
 2020-877

POBLACION COSALA

PAGO DE PREDIAL A PARTIR DEL PERIODO 1/2020 HASTA 4/2020 VALOR CATASTRAL: \$ 385,354.31 SUP. TERR: 104.00  
 SUP. CONST: 122.42 BASE GRAVABLE: \$385,354.31



PERIODO DE PAGO ENERO 2020 a DICIEMBRE 2020

Ramo	Concepto	Periodo	Importe
4112112010100	Principal	2020 / 4	973.32
4119118010400	(+)10% Asist.Social	2020 / 4	97.32
	(-)Descuento Casa Habitacion	2020 / 4	-535.32
	(-)10% Pronto pago	2020 / 4	-53.52
4161661010700	(+/-)Redondeo	2020 / 4	0.20

Este recibo no libera de adeudos anteriores y no es valido si presenta borrones, enmendaduras o si carece de la certificacion, sello y firma autorizados.

TOTAL A PAGAR:

482.00

SON:CUATROCIENTOS OCHENTA Y DOS PESOS CON 00 / 100 M.N.

USUARIO: LAURA JACOBO

Firma del Cajero Colector

CLAVE CATASTRAL 009-000-001-126-019-001

Folio: A57664

CONTRIBUYENTE 56933 NEVARES ARELLANO JAIME OMAR

17/01/2020 14:25:26

DOMICILIO CALLE SIN NOMBRE

NUM. OPERACIÓN

UBICACION CALLE ARROYO LA ESTANCIA

2020-878

COLONIA FRACC. LOS ARROYOS

POBLACION COSALA



PAGO DE PREDIAL A PARTIR DEL PERIODO 1/2020 HASTA 4/2020 VALOR CATASTRAL: \$ 418,470.00 SUP. TERR: 104.00  
SUP. CONST: 154.01 BASE GRAVABLE: \$418,470.00

PERIODO DE PAGO ENERO 2020 a DICIEMBRE 2020

SUBSIDIO CASA HABITACION

Ramo	Concepto	Periodo	Importe
411212010100	Principal	2020 / 4	919.80
4119118010400	(+)10% Asist.Social	2020 / 4	92.00
	(-)Descuento Casa Habitacion	2020 / 4	-505.92
	(-)10% Pronto pago	2020 / 4	-50.60
4161661010700	(+/-)Redondeo	2020 / 4	-0.28



TOTAL A PAGAR: 455.00

Este recibo no libera de adeudos anteriores y no es valido si presenta borrones, enmendaduras o si carece de la certificacion, sello y firma autorizados.

SON:CUATROCIENTOS CINCUENTA Y CINCO PESOS CON 00 /100 M.N.

USUARIO: LAURA JACOBO

Firma del Cajero Colector



Folio: A57665

CONTRIBUYENTE 54966 VICTORIA VERONICA MARTINEZ REYES  
DOMICILIO MERCADO MUNICIPAL COSALA SINALOA MEXICO

17/01/2020 14:46:05

NUM. OPERACIÓN

2020-879

PAGO POR SERVICIOS DE SEGURIDAD PUBLICA MUNICIPAL, ASEO Y LIMPIA, EN EL MERCADO MUNICIPAL SE PAGA 3.50 UMA Y POR EL USO DE LOCAL SE PAGA POR METRO 0.35 UMA CON SUP. DE 10.60 M2, DURANTE EL(LOS) MES(ES) DE DICIEMBRE DEL 2019, CAP. X, XI, ART. 84, 85, FRACC. I DE LA L.H.M.E.S.



Ramo	Concepto	Periodo	Importe
4161661050200	REZAGOS MERCADO MUNICIPAL Y USO DE LOCALES		761.50

Este recibo no libera de adeudos anteriores y no es valido si presenta borrones, enmendaduras o si carece de la certificacion, sello y firma autorizados.

TOTAL A PAGAR:

761.50

SON:SETECIENTOS SESENTA Y UN PESOS CON 50 /100 M.N.

USUARIO: LAURA JACOBO

Firma del Cajero Colector





CLAVE CATASTRAL 009-000-002-015-002-001

CONTRIBUYENTE 58010 MADUEÑO FELIX MARGARITA

DOMICILIO CONOCIDO

UBICACION C B JUAREZ Y AV S N

COLONIA CENTRO

POBLACION COSALA

Folio: A57666

17/01/2020 18:01:25

NUM. OPERACIÓN

2020-880

PAGO DE PREDIAL A PARTIR DEL PERIODO 1/2020 HASTA 4/2020 VALOR CATASTRAL: \$ 823,785.22 SUP. TERR: 1,024.30 SUP. CONST: 310.72 BASE GRAVABLE: \$823,785.22

PERIODO DE PAGO ENERO 2020 a DICIEMBRE 2020

SUBSIDIO CASA HABITACION

Ramo	Concepto	Periodo	Importe
4112112010100	Principal	2020 / 4	1,610.12
4119118010400	(+)10% Asist.Social	2020 / 4	161.00
	(-)Descuento Casa Habitacion	2020 / 4	-885.56
	(-)10% Pronto pago	2020 / 4	-88.56

TOTAL A PAGAR: 797.00

Este recibo no libera de adeudos anteriores y no es valido si presenta borrones, emmendaduras o si carece de la certificacion, sello y firma autorizados.

SON:SETECIENTOS NOVENTA Y SIETE PESOS CON 00 /100 M.N.

Firma del Cajero Colector

USUARIO: LAURA JACOBO